

Estudo de Impacto Ambiental - EIA

Centro de Gerenciamento de Resíduos IGUAÇU

Volume I
CARACTERIZAÇÃO DO EMPREENDIMENTO
ANEXOS
JUNHO 2008

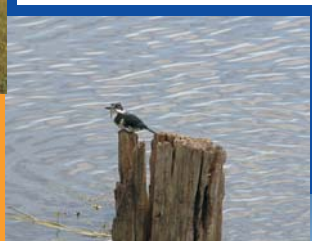

SUMÁRIO

I.	Caracterização do Empreendimento.....	I-1
I.1.	Apresentação.....	I-1
I.2.	Introdução	I-2
I.2.1.	Objeto do Licenciamento	I-2
I.2.2.	Localização do Empreendimento	I-3
I.2.3.	Justificativa do Empreendimento.....	I-3
I.2.4.	Identificação do Empreendedor e Empreendimento.....	I-5
I.2.4.1.	Identificação do Empreendimento:.....	I-5
I.2.4.2.	Identificação do Empreendedor:.....	I-5
I.2.4.3.	Órgão Licenciador.....	I-6
I.2.4.4.	Equipe Responsável pela elaboração do EIA/RIMA:	I-6
I.2.4.5.	Licenças e Anotações de Responsabilidade Técnica para Elaboração dos Estudos ..	I-9
I.3.	Objetivos, Justificativas e Discussões	I-10
I.3.1.	Descrição da forma atual de Gerenciamento dos Resíduos Sólidos	I-10
I.3.1.1.	Principais Grupos Geradores de Resíduos Sólidos	I-10
I.3.1.2.	Composição e Quantidade dos Resíduos Sólidos Gerados na Área de Atendimento Potencial	I-12

I.3.1.3.	Sistemas de Tratamento e Disposição Final Adotados na Área de Atendimento Potencial	I-16
I.3.2.	Justificativa da oportunidade de construção do empreendimento	I-18
I.3.2.1.	Apresentação da justificativa para a implantação	I-18
I.4.	Análise das Alternativas	I-19
I.4.1.	Justificativa Da Alternativa Locacional	I-19
I.4.2.	Critérios para Seleção das áreas.....	I-20
I.4.3.	Seleção das Alternativas Locacionais	I-22
I.4.4.	Análise das Alternativas Locacionais Segundo os Critérios.....	I-27
I.4.4.1.	Extensão Superficial	I-27
I.4.4.2.	Vida Útil	I-28
I.4.4.3.	Acessos	I-28
I.4.4.4.	Proximidade de Núcleos Habitacionais e Aeroportos.....	I-30
I.4.4.5.	Distância ao Centro Gerador de Massa.....	I-30
I.4.4.6.	Geologia.....	I-32
I.4.4.7.	Cobertura Vegetal	I-35
I.4.4.8.	Unidades de Conservação	I-35
I.4.4.9.	Mananciais de Abastecimento Público de Água	I-37
I.4.4.10.	Justificativa da área escolhida.....	I-39
I.5.	Aspectos legais	I-40

I.5.1.	Introdução	I-40
I.5.1.1.	Conceitos	I-41
I.5.2.	O Empreendimento	I-45
I.5.3.	Arcabouço Legal	I-48
I.5.3.1.	Âmbito Internacional.....	I-48
I.5.3.2.	Convenção de ESPOO	I-48
I.5.3.3.	Diretiva 85/337 De 27.6.1985, da Comunidade Européia (CE)	I-49
I.5.3.4.	Declaração do Rio De Janeiro/92	I-49
I.5.4.	Âmbito Nacional.....	I-50
I.5.4.1.	Nível Federal.....	I-50
I.5.4.2.	Nível Estadual	I-59
I.5.4.3.	Nível Municipal.....	I-69
I.5.5.	Considerações e Proposições	I-82
I.6.	Caracterização do Empreendimento.....	I-89
I.6.1.	Localização.....	I-90
I.6.2.	Definição da Opção Tecnológica	I-92
I.6.3.	Tipologia e Fluxo dos Resíduos a serem encaminhados ao Aterro Sanitário	I-93
I.6.4.	Características Físicas da Gleba.....	I-95
I.6.4.1.	Topografia	I-96
I.6.4.2.	Usos de solo existentes no local.....	I-97

1.6.4.3.	Características Geológicas	I-98
1.6.4.4.	Características Hidrogeológicas.....	I-99
1.6.4.5.	Sondagens	I-100
1.6.4.6.	Infiltração	I-101
1.6.5.	Caracterização do Aterro Sanitário	I-102
1.6.5.1.	Conformação geométrica do aterro.....	I-102
1.6.6.	Fundação do Aterro Sanitário	I-103
1.6.7.	Metodologia Operacional do Aterro Sanitário.....	I-108
1.6.8.	Concepção do Sistema de Proteção Ambiental	I-112
1.6.8.1.	Drenagem das Nascentes.....	I-113
1.6.8.2.	Camada de Impermeabilização de Base.....	I-115
1.6.8.3.	Drenagem de Gases.....	I-120
1.6.8.4.	Drenagem Superficial de Águas Pluviais.....	I-123
1.6.8.5.	Dimensionamento Hidráulico do Sistema	I-125
1.6.8.6.	Drenagem de Efluentes Líquidos Percolados	I-129
1.6.8.7.	Sistema de Armazenamento, Tratamento e Recirculação de Efluentes Líquidos Percolados	I-136
1.6.9.	Caracterização das unidades que irão compor o CGR – Iguaçu	I-159
1.6.9.1.	Unidade de Triagem de Resíduos Sólidos para Reciclagem	I-159

1.6.9.2. Unidade de Triagem / Beneficiamento / Armazenamento de Resíduos Sólidos provenientes da Construção Civil e Demolição.....	I-166
1.6.9.3. Unidade de Tratamento de Resíduos Sólidos de Serviços de Saúde.....	I-169
1.6.9.4. Unidade de Compostagem de Resíduos Orgânicos.....	I-173
1.7. Definição das Áreas de Influência do Empreendimento	I-177
1.7.1. Área de Influência Indireta – AI.....	I-178
1.7.2. Área de Influência Direta - AID	I-179
1.7.3. Área de Intervenção do Empreendimento – AI.....	I-179
1.8. Considerações	I-180
Referências Bibliográficas	I-181

ÍNDICE DE FIGURAS

Figura 1 – Gráfico da composição dos Resíduos Sólidos	I-16
Figura 2 – Áreas pré-selecionadas para a instalação do empreendimento	I-24
Figura 3 – AR – 01	I-25
Figura 4 – AR - 02.....	I-25
Figura 5 – AR – 03	I-25
Figura 6 – AR - 04.....	I-25
Figura 7 – AR – 05	I-26
Figura 8 – AR – 06.....	I-26
Figura 9 – AR – 07	I-26
Figura 10 – AR – 08.....	I-27
Figura 11 – Gleba do empreendimento e área operacional	I-46
Figura 12 – Zoneamento incidente na área da central	I-72
Figura 13 – Uso atual da área.....	I-97
Figura 14 – Uso atual da área.....	I-97
Figura 15 – Vista das cavas do rio Iguaçu.....	I-97
Figura 16 – Cava	I-97
Figura 17 – Cobertura da célula de disposição com camada de solo.....	I-108

Figura 18 – Formação das células (descarregagem de resíduos).....	I-110
Figura 19 - Formação das células (formação da rampa)	I-110
Figura 20 - Formação das células (compactação da rampa)	I-111
Figura 21 - Formação das células (cobertura com solo).....	I-111
Figura 22 – Sistema de Drenagem de Nascentes (seção transversal típica)	I-114
Figura 23 - Implantação do CGR - Paulínia	I-115
Figura 24 – Geomembrana (descarregamento de solo)	I-116
Figura 25 – Geomembrana (compactação).....	I-116
Figura 26 – Esquema da camada de impermeabilização da base	I-118
Figura 27 – Instalação da Geomembrana.....	I-119
Figura 28 – área impermeabilizada com geomembrana.....	I-119
Figura 29 – Dreno de gás e dreno de percolados.....	I-121
Figura 30 – Unidade de queima centralizada de Biogás.	I-122
Figura 31 – Esquema de drenos de Biogás.....	I-122
Figura 32 – Detalhe das descidas de águas pluviais	I-128
Figura 33 – Seção longitudinal / corte A-A.....	I-129
Figura 34 – Sistema de renagem de líquidos percolados.....	I-133
Figura 35 - Drenagem de líquidos percolados.....	I-134
Figura 36 – Esquema dos Drenos de Líquidos percolados.	I-135
Figura 37 - Dreno entre camadas / Corte a - A.....	I-135

Figura 38 - Dreno sob Bermas.	I-136
Figura 39 - Vista de uma lagoa aerada e impermeabilizada	I-138
Figura 40 – Planta de Flotação e Homogeneização.....	I-140
Figura 41 - Tanque de armazenamento de líquidos percolados tratados	I-143
Figura 42 - Fluxograma Básico do Sistema de Armazenamento e Tratamento dos efluentes líquidos percolados	I-145
Figura 43 – Unidades de Tratamento.....	I-147
Figura 44 – Sistema de Recirculação por aspersão	I-148
Figura 45 – Sistema de Recirculação por aspersão	I-149
Figura 46 - Evaporador	I-152
Figura 47 - Condensador	I-152
Figura 48 - Resfriador	I-152
Figura 49 - Depurador	I-152
Figura 50 - Camadas encerradas de alteamento de resíduos (acabamento dos taludes e patamares)	I-154
Figura 51 - Balança e guarita do aterro sanitário do CDR – Pedreira.....	I-155
Figura 52 - Perfil da rampa de acesso, plataforma de descarga de resíduos e Silo.	I-162
Figura 53 - Planta da rampa de acesso, plataforma de descarga de resíduos e Silo.	I-162
Figura 54 - Esquema exemplificativo da esteira de separação.	I-164
Figura 55 – Vista geral da Unidade de Triagem de materiais recicláveis (CGR-Paulínia).	I-165

Figura 56 – Interior do galpão da Unidade de Triagem (CGR-Paulínia). I-165

Figura 57 – Triagem de materiais recicláveis I-166

Figura 58 – Detalhe da triagem dos materiais I-166

Figura 59 - Armazenamento de materiais recicláveis já separados. I-166

Figura 60 – Vista geral do britador de resíduos da construção civil. I-167

Figura 61 – Sistema britador de RCC I-168

Figura 62 – Detalhe de uma esteira do sistema. I-168

ÍNDICE DE TABELAS

Tabela 1 - Objeto do Licenciamento.	I-2
Tabela 2 – Geração de resíduos sólidos da Região Metropolitana de Curitiba.	I-12
Tabela 3 – Composição dos Resíduos sólidos de Curitiba e RMC.	I-14
Tabela 4 - Composição dos Resíduos sólidos de Curitiba e RMC (Cont.)	I-14
Tabela 5 – Média da composição dos Resíduos sólidos da RMC.	I-15
Tabela 6– Principais Critérios Utilizados na Seleção de Alternativas Locacionais	I-21
Tabela 7 – Identificação das áreas pré-selecionadas para instalação do empreendimento	I-25
Tabela 8 - Compartimentações das áreas de estudo de acordo com o domínio geoambiental.....	I-32
Tabela 9 - Categorias das Unidades de Conservação	I-36
Tabela 10 – Unidades de conservação inseridas nas regiões potenciais	I-36
Tabela 11– Legislação Federal incidente sobre o empreendimento	I-57
Tabela 12– Legislação Estadual incidente sobre o empreendimento.....	I-66
Tabela 13– Legislação Municipal incidente sobre o empreendimento	I-77
Tabela 14 - Características Principais do Aterro Sanitário.	I-105
Tabela 15 – Equipamentos utilizados no sistema operacional do CGR.	I-109
Tabela 16 – Profissionais necessários.	I-112
Tabela 17 – Principais Propriedades Físicas da Geomembrana.	I-117
Tabela 18 – Coeficientes de escoamento superficial.	I-126

Tabela 19 -Coeficientes de rugosidade. I-127

Tabela 20 – Método do Balanço Hídrico. I-130

Tabela 21 – Vazões estimadas de líquidos percolados. I-131

ÍNDICE DE MAPAS

Mapa 1 – Regiões potenciais para a implantação da CGR	I-23
Mapa 2 - Acessos.....	I-29
Mapa 3 - Distância ao centro gerador de massa	I-31
Mapa 4 – Domínios Geoambientais	I-33
Mapa 5 – Áreas de Interesse de Mananciais de Abastecimento Público	I-38
Mapa 6 - Localização do empreendimento.....	I-91
Mapa 7 – Gleba do Empreendimento	I-187
Mapa 8 – Planta do Levantamento Topográfico	I-188
Mapa 9 – Planta Geral do Aterro	I-189
Mapa 10 – Seção Longitudinal	I-190
Mapa 11 – Planta de Drenagem.....	I-191

ANEXOS

ANEXO 01 – Licenças Ambientais

ANEXO 02 – Anotações de Responsabilidade Técnica para a Elaboração dos Estudos e Currículos dos Profissionais Envolvidos

ANEXO 03 – Lista de Assinatura dos Responsáveis Técnicos

LISTA DE ABREVIATURA

ABNT	Associação Brasileira de Normas Técnicas
AI	Área de Intervenção
AIA	Avaliação de Impacto Ambiental
AID	Área de Influência Direta
AII	Área de Influência Indireta
APA	Área de Proteção Ambiental
APP	Área de Preservação Permanente
ASA	Área de Segurança Aeroportuária
CEMA	Conselho estadual de Meio Ambiente
CGR	Centro de Gerenciamento de Resíduos
COMEC	Coordenação da Região Metropolitana de Curitiba
CONAMA	Conselho Nacional de Meio Ambiente
CPRM	Companhia de Pesquisa de Recursos Minerais
DIRAM	Diretoria de Controle de Recursos Ambientais
DLE	Departamento de Licenciamento Estratégico
DOF	Documento de origem Florestal
EIA	Estudo de Impacto Ambiental
EPI	Equipamento de Proteção Individual
EPIA	Estudo Prévio de Impacto Ambiental
ETA	Estação de Tratamento de Água
ETE	Estação de Tratamento de Esgoto

IAP	Instituto Ambiental do Paraná
IBAM	Instituto Brasileiro de Administração Municipal
IBAMA	Instituto Brasileiro DO Meio Ambiente de dos Recursos Naturais Renováveis
LI	Licença de Instalação
LO	Licença de Operação
LP	Licença Prévia
NBR	Norma Brasileira
PEAD	Polietileno de Alta Densidade
PGRSS	Plano de Gerenciamento de Resíduos de Serviços de Saúde
RIMA	Relatório de Impacto Ambiental
RMC	Região Metropolitana de Curitiba
RSSS	Resíduos Sólidos do Serviço de Saúde
SEMA	Secretaria Estadual de Meio Ambiente
SISFAUNA	Sistema Estadual de Proteção à Fauna Nativa
SISLEG	Sistema De Manutenção, Recuperação de Proteção da Reserva Florestal Legal
SISNAMA	Sistema Nacional de Meio Ambiente
SNUC	Sistema Nacional de Unidades de Conservação da Natureza
SUDERHSA	Superintendência de Desenvolvimento de Recursos Hídricos e Saneamento Ambiental
UTM	Universal Translator Mercator
ZIA	Zona de Interesse Ambiental
ZS	Zona de Serviços

ANEXO 01



SERVIÇO PÚBLICO FEDERAL
 MINISTÉRIO DO MEIO AMBIENTE - MMA
 INSTITUTO BRASILEIRO DO MEIO AMBIENTE E DOS RECURSOS NATURAIS RENOVÁVEIS - IBAMA
 Superintendência do IBAMA no Estado do Paraná
 Rua General Carneiro, 481 - CEP 80060-150 - Curitiba/Paraná

LICENÇA PARA CAPTURA / COLETA / TRANSPORTE / EXPOSIÇÃO

NÚMERO DA LICENÇA 149/08	N.º DE REGISTRO NO IBAMA X-X-X-X-X-X-X-X-X-X-X-X-X-X-X	PERÍODO DE VALIDADE 26.06.2008 a 25.06.2009	PROCESSO IBAMA 02017.000113/2008-17
-----------------------------	---	--	--

OBJETO: <input checked="checked" type="checkbox"/> CAPTURA E/OU COLETA DE ANIMAIS SILVESTRES/MATERIAL ZOOLOGICO (EM ÁREA DE INFLUÊNCIA DE EMPREENDIMENTO) <input checked="checked" type="checkbox"/> TRANSPORTE DE ANIMAIS SILVESTRES/MATERIAL ZOOLOGICO <input type="checkbox"/> COLETA E TRANSPORTE DE MATERIAL BOTÂNICO (PESQUISA CIENTÍFICA) <input type="checkbox"/> TRANSPORTE DE PRODUTOS E SUBPRODUTOS DA FAUNA <input type="checkbox"/> EXPOSIÇÃO E/OU CONCURSO DE ANIMAIS SILVESTRES <input type="checkbox"/> OUTROS (ESPECIFICAR)	FAVORECIDO: <input type="checkbox"/> ZOOLOGICO <input type="checkbox"/> INSTITUIÇÃO CIENTÍFICA <input checked="checked" type="checkbox"/> PESQUISADOR <input type="checkbox"/> EXPOSITOR/CONCURSO <input type="checkbox"/> CRIADOURO COMERCIAL <input type="checkbox"/> CRIADOURO CIENTÍFICO <input checked="checked" type="checkbox"/> EMPREENDEDOR
---	---

FAVORECIDO - ESPECIFICAÇÃO:
NOME: ESTRE AMBIENTAL S/A X-X
ENDEREÇO: AV. PRESIDENTE JUSCELINO KUBITSCHEK, Nº. 1830, TORRE IV, 4º ANDAR. SÃO PAULO/SP X-X-X-X-X-X-X-X-X-X
RESPONSÁVEL PELA EXPEDIÇÃO (NO CASO DE COLETA/CAPTURA): CONSILIU PROJETOS E CONSULTORIA LTDA. RUA JOÃO PESSOA, 145, 6º ANDAR, SALA 68. ARAUCARIA/PR X-X
TRANSPORTADOR: CARLOS EDUARDO CONTE (CRBio 41296 03D) -X
MEIO DE TRANSPORTE: TERRESTRE X-X
PROCEDÊNCIA/LOCAL DA CAPTURA/LOCAL DA PESQUISA: AV. NOSSA SENHORA APARECIDA, S/Nº, BAIRRO SANTA TEREZINHA. FAZENDA RIO GRANDE/PR X-X
DESTINO: MUSEU DE HISTÓRIA NATURAL DO CAPÃO DA IMBUIA – CURITIBA/PR X-X

LISTA DAS ESPÉCIES QUANT. (TIPO)	NOME CIENTÍFICO	NOME COMUM
xx	Amphibia	Anfíbios

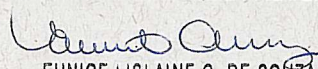
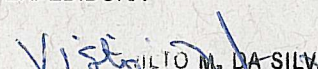
DATA DE EMISSÃO Curitiba, 26 de junho de 2008.	ASSINATURA E CARIMBO / AUTORIDADE EXPEDIDORA <div style="display: flex; justify-content: space-around; align-items: center;"> <div style="text-align: center;">  EUNICE LISLAINE C. DE SOUZA COORDENADORA DO NUCLEO DE FAUNA E RECURSOS PESQUEIROS IBAMA PR MATRICULA:1423172 </div> <div style="text-align: center;">  VILTO M. DA SILVA responsável Setor Técnico O.S. 26 de 20.08.07 IBAMA/PR </div> </div>
--	---

- OBSERVAÇÕES:**
- A 1ª. VIA DESTA LICENÇA DEVERÁ SER DEVOLVIDA AO IBAMA/PR ASSIM QUE O TRANSPORTE ESTIVER CONCLUÍDO
 - VÁLIDA EXCLUSIVAMENTE NO TERRITÓRIO BRASILEIRO.
 - ESTA LICENÇA AUTORIZA A COLETA DE MATERIAL ZOOLOGICO PARA FINS DE PESQUISA (LEVANTAMENTO DE FAUNA EM ÁREA DE INFLUÊNCIA DE EMPREENDIMENTO)
 - ESTA LICENÇA NÃO AUTORIZA:
 - CAPTURA/COLETE/TRANSPORTE DE MATERIAL ZOOLOGICO FORA DAS ÁREAS ESPECIFICADAS NESTA LICENÇA.
 - CAPTURA/COLETA/TRANSPORTE DE ESPÉCIES AMEAÇADAS DE EXTINÇÃO; SALVO QUANDO ESPECIFICADO.
 - CAPTURA/COLETA/TRANSPORTE DE MATERIAL BIOLÓGICO NAS ÁREAS DE INFLUÊNCIA DE EMPREENDIMENTOS SUJEITOS AO LICENCIAMENTO AMBIENTAL, CONFORME RESOLUÇÃO DO CONAMA DE Nº 237 DE 19/12/97; SALVO QUANDO ESPECIFICADO.
 - CAPTURA/COLETA/TRANSPORTE EM ÁREAS DE DOMÍNIO PRIVADO SEM O CONSENTIMENTO EXPRESSO OU TÁCITO DO PROPRIETÁRIO NOS TERMOS DOS ARTIGOS 594,595,596,597 E 598 DO CÓDIGO CIVIL;
 - CAPTURA/COLETA/TRANSPORTE EM UNIDADES DE CONSERVAÇÃO FEDERAIS, ESTADUAIS, DISTRITAIS OU MUNICIPAIS, SÁLVO COM O CONSENTIMENTO DO ÓRGÃO COMPETENTE.
 - SÃO ISENTAS DE COBRANÇA DE TAXA (RECOLHIMENTO DE D.R.): INSTITUIÇÕES CIENTÍFICAS, PESQUISADORES E ZOOLOGICOS PÚBLICOS.
 - VÁLIDA SOMENTE SEM EMENDAS OU RASURAS.



Ministério do Meio Ambiente - MMA

Instituto Brasileiro do Meio Ambiente e dos Recursos Naturais Renováveis - IBAMA

Sistema de Autorização e Informação em Biodiversidade - SISBIO

Registro de Expedição

Licença permanente para coleta de material zoológico

Número: 263-1	Data da emissão: 26/12/2007 11:31
Número da solicitação: 10320	Data da expedição: 26/12/2007 à 26/12/2007

Dados do titular

Cadastro Ibama: 57799	Nome: VINICIUS ABILHOA	CPF: 805.505.849-00
Instituição : ZOOLOGICO MUNICIPAL DE CURITIBA	CNPJ: 76.417.005/0013-10	

Equipe

#	Nome	CPF	Doc. Identidade	Nacionalidade	*Responsável
1	Damil Pereira de Azevedo Filho	023.449.119-10	5735044-0 SSP-PR-PR		Sim

* O titular será o responsável pela equipe caso não designe alguém para exercer tal função.

Locais onde as atividades de campo serão executadas

#	Localidade	UF	Município
1	Cavas de extração de areia	PR	FAZENDA RIO GRANDE

Táxons autorizados

Táxon(s)
Peixes Actinopterygii, Elasmobranchii

Este documento foi expedido pelo Sistema de Autorização e Informação em Biodiversidade - SISBIO de acordo com a Instrução Normativa Ibama número 154/07. Qualquer cidadão poderá verificar a autenticidade ou regularidade deste documento, por meio da página do Ibama/Sisbio na internet (www.ibama.gov.br/sisbio).

Código de autenticação: 26719818



**Registro de Expedição****Licença permanente para coleta de material zoológico**

Número: 263-1	Data da emissão: 26/12/2007 11:31
Número da solicitação: 10320	Data da expedição: 26/12/2007 à 26/12/2007

Dados do titular

Cadastro Ibama: 57799	Nome: VINICIUS ABILHOA	CPF: 805.505.849-00
Instituição : ZOOLOGICO MUNICIPAL DE CURITIBA		CNPJ: 76.417.005/0013-10

Anexo para registrar Coletas Imprevistas de Material Biológico

De acordo com a Instrução Normativa Ibama nº154/2007.

Art. 19. A coleta imprevista de material biológico ou de substrato não contemplado na autorização ou na licença permanente deverá ser anotada na mesma, em campo específico, por ocasião da coleta.

§ 1º O transporte do material biológico ou do substrato a que se refere o caput deste artigo deverá ser acompanhado da autorização ou da licença permanente com a devida anotação.

§ 2º A coleta a que se refere o caput deste artigo deverá ser comunicada no relatório de atividades.

§ 3º O material biológico coletado conforme previsto no caput deverá ser destinado à instituição científica, preferencialmente depositado em coleção biológica científica registrada no Cadastro Nacional de Coleções Biológicas (CCBIO)

Táxon*	Qtde.	Tipo de amostra	Qtde.	Data





Ministério do Meio Ambiente - MMA

Instituto Brasileiro do Meio Ambiente e dos Recursos Naturais Renováveis - IBAMA

Sistema de Autorização e Informação em Biodiversidade - SISBIO

Registro de Expedição

Licença permanente para coleta de material zoológico

Número: 263-1	Data da emissão: 26/12/2007 11:31
Número da solicitação: 10320	Data da expedição: 26/12/2007 à 26/12/2007

Dados do titular

Cadastro Ibama: 57799	Nome: VINICIUS ABILHOA	CPF: 805.505.849-00
Instituição : ZOOLOGICO MUNICIPAL DE CURITIBA		CNPJ: 76.417.005/0013-10

* Identificar o espécime no nível taxonômico mais específico possível.

Este documento foi expedido pelo Sistema de Autorização e Informação em Biodiversidade - SISBIO de acordo com a Instrução Normativa Ibama número 154/07. Qualquer cidadão poderá verificar a autenticidade ou regularidade deste documento, por meio da página do Ibama/Sisbio na internet (www.ibama.gov.br/sisbio).

Código de autenticação: 26719818



ANEXO 02



CREA-PR Conselho Regional de Engenharia, Arquitetura e Agronomia do Estado do Paraná
 Anotação de Responsabilidade Técnica Lei Fed 6496/77
 Valorize sua Profissão: Mantenha os Projetos na Obra
3ª VIA - ÓRGÃOS PÚBLICOS



ART Nº 20072788948
Obra ou Serviço Técnico ART Principal

Profissional Contratado: CESAR ALCIDES FERREIRA DE MENEZES
 Título Formação Prof.: ENGENHEIRO CIVIL
 Empresa contratada: CONSILIU PROJETOS E CONSULTORIA LTDA
 Contratante: ESTRE AMBIENTAL S/A
 Endereço: AV PRESIDENTE JUSCELINO KUBITSCHKE 1830 VILA NOVA CONCEICAO
 CEP: 4543900 SAO PAULO SP Fone: (11)37092300
 Local da Obra: AV. NOSSA SENHORA APARECIDA S/N
 SANTA TEREZINHA - FAZENDA RIO GRANDE PR

Nº Carteira: PR-17008/D
 Nº Visto Crea: -
 Nº Registro: 12212
 CPF/CNPJ: 03.147.393/0001-59

Tipo de Contrato	4	PRESTAÇÃO DE SERVIÇOS	Dimensão	267 HA
Ativ. Técnica	2	ESTUDO, PLANEJAMENTO, PROJETO, ESPECIFICAÇÕES		
Área de Comp.	1200	SERVIÇOS TÊC PROFISSIONAIS EM SANEAMENTO E MEIO-AMBIENTE		
Tipo Obra/Serv	138	OUTRAS OBRAS/SERVIÇOS		
Serviços contratados	130	OUTROS		

Quadra: Lote:
 CEP: 83820000

Guia B/E
 ART Nº 20072788948
 Vlr Obra R\$ 373.432,00 Vlr Serviço R\$ 373.432,00 Vlr Taxa R\$ 750,00 Entidade de Classe 101
 Base de cálculo: TABELA VALOR DA OBRA

Dados Compl. 0
 Unidade Medida
 Data Início 16/04/2008
 Data Conclusão 08/09/2008

Outras informações sobre a natureza dos serviços contratados, dimensões, ARTs vinculadas, ARTs substituídas, contratantes, etc
 COORDENAÇÃO GERAL NA ELABORAÇÃO DOS ESTUDOS DE IMPACTO AMBIENTAL E DO RELATÓRIO DE IMPACTO AMBIENTAL (EIA RIMA) DO CENTRO DE GERENCIAMENTO DE RESÍDUOS - CGR, LOCALIZADO NA FAZENDA RIO GRANDE, REGIÃO METROPOLITANA DE CURITIBA, CONFORME CONTRATO Nº P044. Insp.: 9 28/05/2008 CreaWeb 1.08

Assinatura do Contratante Assinatura do Profissional

3ª VIA - ÓRGÃOS PÚBLICOS Destina-se à apresentação nos órgãos de administração pública, cartórios e outros.

A autenticação deste documento poderá ser consultada através do site www.crea-pr.org.br

"CLÁUSULA COMPROMISSÓRIA: Qualquer conflito ou litígio originado do presente contrato, inclusive no tocante a sua interpretação ou execução, será definitivamente resolvido por arbitragem, de acordo com a Lei nº 9.307, de 23 de setembro de 1996, através da Câmara de Mediação e Arbitragem do Conselho Regional de Engenharia, Arquitetura e Agronomia do Estado do Paraná - CMA CREA-PR, localizada à Rua Ubaldino do Amaral nº 124, Alto da Glória, Curitiba, Paraná [telefone (41) 3350-6727], e de conformidade com o seu Regulamento de Arbitragem. Ao optarem pela inserção da presente cláusula neste contrato, as partes declaram conhecer o referido Regulamento e concordar, em especial e expressamente, com os seus termos".

Contratante/Proprietário Profissional Responsável

Para a adesão à Arbitragem, as assinaturas das partes são obrigatórias.

CONTA CORRENTE

Comprovante de Operação

CONSILIU PROJETOS E CONSULTORIA LTDA
CNPJ: 74.082.215/0001-35
□ AG/CC: 0889/2.000349

DADOS DA OPERAÇÃO

Tipo	PAGAMENTO DE TITULO
Data Pagamento	20/06/2008
Cedente	CREA-PR
Número do Título	10490005220373870000820072788944500000000075000
Valor	R\$ 750,00
CPMF	R\$ 0,00

AUTENTICAÇÃO

Nº da Autenticação	0IFL924AXN140
ID da Conexão	031355746570459499
Data da Operação	20/06/2008
Hora	14:32:47
Origem	REAL INTERNET EMPRESA

A operação acima foi efetuada de acordo com os dados informados pelo cliente, estando autorizado o débito de diferenças apuradas em razão de informações inexatas prestadas pelo cliente.

SAC - Serviço de Apoio ao Cliente
Ligue para 0800 707 2399

Ouvidoria do BANCO REAL
Ligue para 0800 286 8787

AG/CC: 0889 / 2.000349

ID Conexão: 031355746570459499

Página: EACE000003

Usuário: CONSILIU4

Data Atual: 20/06/2008

Hora: 14:33

© BANCO ABN AMRO REAL S.A. | Privacidade | Ressalvas |
Atendimento Real Empresa: SP (11) 3553-4222 - RJ (21) 3460-1300 - Demais Localidades 0800-282-7325

Cesar Alcides Ferreira de Menezes

ENGENHEIRO CIVIL

CREA PR 17.008/D
Visto CREA SP 5060048027
Visto CREA PA 6997-1
Visto CREA MA 7655

Formação Profissional		
Curso	Entidade	Conclusão
Engenharia Civil	Pontifícia Universidade Católica do Paraná	1984

Pós Graduação		
Curso	Entidade	Conclusão
Engenharia de Avaliações e Perícias	Centro Federal de Educação Tecnológica do Paraná – CEFET/PR	2000
Desenvolvimento e Projetos Públicos e Privados	Universidade Federal do Paraná	1999
Análise de Sistemas	Pontifícia Universidade Católica do Paraná	1986

Experiência Profissional		
Empresa	Último Cargo Ocupado	Período
Consilium Projetos e Consultoria Ltda	Sócio-gerente e Responsável Técnico	1994 – atual
Engepasa – Engenharia do Pavimento S.A.	Gerente de planejamento da divisão de coleta, tratamento e disposição de resíduos sólidos	1990 – 1993
CR Almeida S.A. Engenharia e Construções	Gerente de novos negócios	1988 – 1990
EBEC – Empresa Brasileira de Engenharia e Construções S.A.	Gerente de Planejamento	1983 - 1988

Participação na Elaboração de Estudos e Projetos

TÍTULO	BENEFICIÁRIO	LOCAL	PERÍODO	FUNÇÃO
Levantamento Patrimonial e Sócio-Econômico das PCHs Caçu – Coqueiros	Gerdau S.A	Curitiba PR	nov/2006 – em andamento	Coordenação Geral
Elaboração de Estudo de Impacto Ambiental das PCH de Bugres, Cutia Alta, Cruz Velha e Jacu no Rio Tijuco	Alusa Engenharia S.A.	Ituiutaba – GO	nov/2006 – em andamento	Coordenador Geral
Avaliação Imobiliária e Cadastro Sócio-Econômico para Implantação do Porto de Navegantes	Portonave S.A – Terminais Portuários de Navegantes	Navegantes – SC	jun/2006 – a nov/2006	Coordenador Geral
Plano de Uso e Ocupação do Entorno das Águas do Complexo Energético Rio das Antas	CERAN – Companhia Energética Rio das Antas	Porto Alegre – RS	Jan/2006 - em andamento	Coordenador Geral
Plano de Auto-Monitoramento do lençol Freático	Gerdau Aços Longos S.A.	Araucária – PR	fev/2005 – em andamento	Coordenador Geral
Revisão do Projeto do Canteiro de Obras da Techint S.A.	Techint Engenharia S.A.	Pontal do Sul - PR	dez/2004 a mar/2005	Coordenador Geral

TÍTULO	BENEFICIÁRIO	LOCAL	PERÍODO	FUNÇÃO
Política de Negociação de Terras e Benfeitorias e Atualização de Valores AHE Salto e AHE Verdinho	Rio Verde S.A	Caçu – GO	Abr/2005 a set/2005	Coordenador Geral
Licenciamento Ambiental da Empresa Isoeste	Isoeste Industria e Comercio de Isolantes Térmicos LTDA.	São José dos Pinhais – PR	Jun/2005 a dez/2005	Coordenador Geral
Regularização Fundiária	Brascan Energética	Curitiba – PR	Mai/2005 a Jun/2006	Coordenador Geral
Elaboração do Projeto Executivo e Licenciamento da Central de Tratamento de Resíduos Sólidos de Mandirituba	CAVO Serviços e Meio Ambiente S.A	Mandirituba – PR	Ago/2005 a Dez/2005	Coordenador Geral
Elaboração de Procedimentos para Produtos Químicos	GERDAU Aço Minas S.A.	Araucária/PR	Set/2005 a fev/2006	Coordenador Geral
Regularização Fundiária e Urbanística	GERDAU Aço Minas S.A.	Araucária/PR	Fev/2005 – em andamento	Coordenador Geral
Elaboração de Projetos de Saneamento	GERDAU Aço Minas S.A	Araucária/PR	Fev/2005 – em andamento	Coordenador Geral
Adequação de Imóvel destinado às instalações da Procuradoria Federal do Paraná	Advocacia Geral da União	Curitiba/PR	Out/2004 a mar/2005	Coordenador Geral
Elaboração do Plano de Gerenciamento de Resíduos Sólidos da Usina de Vila Guaira	GERDAU Aço Minas S.A	Curitiba/PR	Out/2004 a nov/2004	Coordenador Geral
Serviços de Consultoria Ambiental	Gerdau Aço Minas SA	Araucária - PR	Set/2004 – em andamento	Coordenador Geral
Elaboração do Plano Diretor do Município de Piraquara	SANEPAR	Piraquara - PR	jun/2004 a dez/2005	Coordenador Geral
Licenciamento Ambiental e Urbanístico do Campus Barigui da Universidade Tuiuti do Paraná	Universidade Tuiuti do Paraná – UTP	Curitiba - PR	abr/2004 – jul/2004	Coordenador Geral
Licenciamento Ambiental da Fazenda Experimental Galha Azul	Pontifícia Universidade Católica do Paraná – PUCPR	Fazenda Rio Grande - PR	04/2004 – 06/2004	Coordenador Geral
Avaliação Fundiária da Linha de Transmissão 138 kV	ELEJOR – Centrais Elétricas do Rio Jordão	Candói, Pinhão e Foz do Jordão - PR	Abr/2004	Coordenador Geral
Plano Diretor do Município de Guaratuba	Prefeitura Municipal de Guaratuba	Guaratuba - PR	03/2004 – 09/2004	Coordenador Geral
Diagnóstico do Projeto Desenvolvimento Sustentável do Litoral do Paraná	JICA – Agência de Cooperação Internacional do Japão	Litoral do Paraná	Jan/2004	Coordenador Geral
Elaboração de Estudos Ambientais e Projetos de Concepção e Executivo de Aterro de Resíduos Classe II	GERDAU Aço Minas S.A	Araucária - PR	jan/2004 – mai/2005	Coordenador Geral
Concepção para Readequação da Lagoa de Efluentes da Planta de Produção de Peróxidos do Brasil Ltda	Peróxidos do Brasil Ltda	Curitiba - PR	dez/2003 – out/2004	Coordenador Geral
Elaboração do Relatório Final dos Estudos Técnicos de Estabilidade de Taludes em áreas de Expansão	CAVO Serviços e Meio Ambiente S.A	Curitiba - PR	Set/2003	Coordenador Geral

TÍTULO	BENEFICIÁRIO	LOCAL	PERÍODO	FUNÇÃO
do Aterro da Cachimba				
Elaboração do Plano de Gerenciamento de Resíduos Sólidos e Projeto dos Sistemas de Coleta e Tratamento de Efluentes Domésticos e Laboratoriais do Campus da PUC em Curitiba	Pontifícia Universidade Católica do Paraná – PUCPR	Curitiba - PR	Ago/2003	Coordenador Geral
Elaboração do Programa de Monitoramento e Resgate da Fauna do Complexo Energético Fundão - Santa Clara	ELEJOR – Centrais Elétricas do Rio Jordão	Candói, Pinhão e Foz do Jordão – PR	jul/2003 – em andamento	Coordenador Geral
Estudos Técnicos de Estabilidade dos Taludes, Recomendações de Drenagem e Operação em Áreas de Expansão do Aterro Sanitário da Cachimba	Prefeitura Municipal de Curitiba	Curitiba - PR	Mai/2003	Coordenador Geral
Elaboração do Projeto Básico Ambiental da Central de Tratamento de Resíduos Sólidos de Mandirituba	CAVO Serviços e Meio Ambiente S.A	Mandirituba – PR	mar/2003 – abr/2003	Coordenador Geral
Licenciamento Ambiental do Canteiro de Obras da Techint S/A	Techint Engenharia S/A	Pontal do Sul - PR	Fev/2003 a mar/2003	Coordenador Geral
Unidade de Transferência de Resíduos Sólidos de Belo Horizonte	CAVO Serviços e Meio Ambiente S.A. e CONSITA Ltda.	Belo Horizonte - MG	Jan/2003	Coordenador Geral e responsável técnico junto ao Conselho Regional de Engenharia, Arquitetura e Agronomia do Paraná
Projeto da Central de Tratamento de Resíduos Sólidos de Mandirituba – CTRM	CAVO Serviços e Meio Ambiente S.A. e CONSITA Ltda.	Mandirituba – PR	Dez/2002	Coordenador Geral e responsável técnico junto ao Conselho Regional de Engenharia, Arquitetura e Agronomia do Paraná
Caracterização Florística e Fitossociológica da Área da CTRM	CAVO Serviços e Meio Ambiente S.A. e CONSITA Ltda.	Mandirituba – PR	Dez/2002	Coordenador Geral e responsável técnico junto ao Conselho Regional de Engenharia, Arquitetura e Agronomia do Paraná
Relatório Ambiental Prévio da Central de Tratamento de Resíduos e Serviços de Saúde	CAVO Serviços e Meio Ambiente S.A. e CONSITA Ltda.	Curitiba – PR	Dez/2002	Coordenador Geral e responsável técnico junto ao Conselho Regional de Engenharia, Arquitetura e Agronomia do Paraná
Programa de Educação Ambiental e Comunicação Ambiental das Usinas Hidrelétricas de Santa Clara e Fundão	ELEJOR – Centrais Elétricas do Rio Jordão	Candói, Pinhão e Foz do Jordão – PR	Out/2002 – em andamento	Coordenador Geral
Plano Diretor dos Reservatórios e dos Entornos das Hidrelétricas Santa Clara e Fundão	ELEJOR – Centrais Elétricas do Rio Jordão	Candói, Pinhão e Foz do Jordão – PR	set/2002 – mar/2003	Coordenador Geral
Elaboração de Diagnóstico e Projeto para a Implantação de Sistema de Gerenciamento de Resíduos Sólidos Urbano	Prefeitura Municipal de Morretes	Morretes – PR	jun/2002 – dez/2002	Coordenador Geral

TÍTULO	BENEFICIÁRIO	LOCAL	PERÍODO	FUNÇÃO
Plano de Controle Ambiental das Nascentes	Companhia de Saneamento do Paraná – SANEPAR	Pinhais - PR	jun/2002	Coordenador Geral
Macrozoneamento Ecológico-Econômico da APA Estadual do Rio Verde	Coordenação da Região Metropolitana de Curitiba – COMEC	Região Metropolitana de Curitiba	mar/2002 a nov/2002	Coordenador Geral e responsável técnico junto ao Conselho Regional de Engenharia, Arquitetura e Agronomia do Paraná
Estudo de Viabilidade da Disposição Final de Lodo de Estação de Tratamento de Água em Aterro Sanitário	Proensi Projeto e Engenharia Ltda	Curitiba - PR	jan/2002 a mai/2002	Coordenador Geral e responsável técnico junto ao Conselho Regional de Engenharia, Arquitetura e Agronomia do Paraná
Projeto Conceitual, Básico e Executivo de Aterro Sanitário para Resíduos Sólidos Urbanos, Estudos de Concepção de Sistema de Transporte Secundário, Incluindo os Projetos Básico e Executivo das Estações de Transferência dos Resíduos Sólidos	Companhia Auxiliar de Viação e Obras – CAVO	Município de Curitiba, Mandirituba e Região Metropolitana de Curitiba	dez/2001 a jun/2002	Coordenador Geral e responsável técnico junto ao Conselho Regional de Engenharia, Arquitetura e Agronomia do Paraná
Licenciamento Ambiental do Aeroporto de Bagé	Empresa Brasileira de Infraestrutura Aeroportuária	Bagé – RS	set/2001 a nov/2001	Gerente do projeto e co-responsável técnico junto ao Conselho Regional de Engenharia, Arquitetura e Agronomia do Rio Grande do Sul
Licenciamento Ambiental do Aeroporto de Pelotas	Empresa Brasileira de Infraestrutura Aeroportuária	Pelotas – RS	set/2001 a nov/2001	Gerente do projeto e co-responsável técnico junto ao Conselho Regional de Engenharia, Arquitetura e Agronomia do Rio Grande do Sul
Licenciamento Ambiental do Aeroporto de Uruguaiana	Empresa Brasileira de Infraestrutura Aeroportuária	Uruguaiana – RS	set/2001 a nov/2001	Gerente do projeto e co-responsável técnico junto ao Conselho Regional de Engenharia, Arquitetura e Agronomia do Rio Grande do Sul
Plano de Gerenciamento de Resíduos Sólidos do Aeroporto de Londrina	Empresa Brasileira de Infraestrutura Aeroportuária	Aeroporto de Londrina – PR	Nov/2001 a mar/2001	Coordenador Geral e responsável técnico junto ao Conselho Regional de Engenharia, Arquitetura e Agronomia do Paraná
Plano de Gerenciamento de Resíduos Sólidos dos Aeroportos de Macapá e Marabá	Empresa Brasileira de Infraestrutura Aeroportuária	Aeroportos de Macapá – AP e Marabá - PA	jul/2001 a dez/2001	Coordenador Geral
Plano de Gerenciamento de Resíduos Sólidos do Aeroporto Internacional Eduardo Gomes em Manaus	Empresa Brasileira de Infraestrutura Aeroportuária	Aeroporto Internacional Eduardo Gomes em Manaus - AM	jul/2001 a dez/2001	Coordenador Geral
Plano de Gerenciamento de Resíduos Sólidos dos Aeroportos	Empresa Brasileira de Infraestrutura	Aeroportos de Tefé e	jul/2001 a dez/2001	Coordenador Geral

TÍTULO	BENEFICIÁRIO	LOCAL	PERÍODO	FUNÇÃO
de Tefé, Tabatinga e Porto Velho	Aeroportuária	Tabatinga – AM, e de Porto Velho – RO		
Plano de Gerenciamento de Resíduos Sólidos do Aeroporto de Navegantes	Empresa Brasileira de Infraestrutura Aeroportuária	Aeroporto de Navegantes – SC	jul/2001 a dez/2001	Coordenador Geral
Plano de uso e ocupação do espelho d'água e do entorno da Barragem do Rio Piraquara I	Companhia de Saneamento do Paraná - SANEPAR	Região Metropolitana de Curitiba	set/2001 a dez/2001	Gerente do contrato e responsável técnico junto ao Conselho Regional de Engenharia, Arquitetura e Agronomia do Paraná
Plano de uso e ocupação do espelho d'água e do entorno da Barragem do Rio Passaúna	Companhia de Saneamento do Paraná – SANEPAR	Região Metropolitana de Curitiba	ago/2001 a nov/2001	Gerente do contrato e responsável técnico junto ao Conselho Regional de Engenharia, Arquitetura e Agronomia do Paraná
Plano de uso e ocupação do espelho d'água e do entorno da Barragem do Rio Irai	Companhia de Saneamento do Paraná – SANEPAR	Região Metropolitana de Curitiba	jul/2001 a out/2001	Gerente do contrato e responsável técnico junto ao Conselho Regional de Engenharia, Arquitetura e Agronomia do Paraná
Avaliação do Contrato de Concessão dos Serviços de Coleta e Disposição Final dos Resíduos Sólidos Urbanos do Município de Águas Lindas de Goiás –GO	Empresa Geral de Serviços S/C Ltda (Grupo Vivendi – FCC)	Águas Lindas de Goiás – GO	set/2000 a out/2000	Responsável Técnico
Plano Diretor de Lodos de Esgoto da Baía de Guanabara	Companhia Estadual de Águas e Esgotos – CEDAE / Tighe & Bond International	Rio de Janeiro - RJ	fev/2000 a jun/2001	Responsável Técnico
Serviços Especializados para o Grupo Técnico de Resíduos Sólidos Urbanos da SANEPAR	SANEPAR – Companhia de Saneamento do Paraná	Estado do Paraná	dez/1999 a dez/2000	Responsável Técnico
Estudo de Viabilidade da Exploração dos Serviços de Coleta e Destinação Final de Resíduos Sólidos Urbanos	SANEPAR – Companhia de Saneamento do Paraná	32 municípios do estado do Paraná, entre eles, Maringá, Cornélio Procópio e Paranaíba	jul/1999 a mar/2000	Responsável Técnico
Laudos de Análise (73) e Vistoria (219) de Obras de Saneamento Básico (água, esgoto e resíduos sólidos), Drenagem Urbana e Infraestrutura	Caixa Econômica Federal	Estado do Paraná – Diversos Municípios	1998 a 2002	Responsável Técnico
Avaliação Técnica e Ambiental do Aterro de Resíduos Industriais Itaberaba	Waste Management International	São Paulo - SP	nov/1997	Responsável Técnico
Elaboração do Edital de Licitação da Concessão dos Serviços de Limpeza Pública da Região Metropolitana de Curitiba	Cia Brasileira de Projetos e Empreendimentos - COBRAPE e CDM	Região Metropolitana de Curitiba	out/1997 a jan/1999	Consultor

TÍTULO	BENEFICIÁRIO	LOCAL	PERÍODO	FUNÇÃO
(Programa de Saneamento Ambiental da Região Metropolitana de Curitiba – Coordenação da Região Metropolitana de Curitiba)	International			
Estudos sobre Serviços de Limpeza Pública na Região Metropolitana de Curitiba (Programa de Saneamento Ambiental da Região Metropolitana de Curitiba – Coordenação da Região Metropolitana de Curitiba).	Cia Brasileira de Projetos e Empreendimentos - COBRAPE e CDM International	Região Metropolitana de Curitiba	ago/1997 a jan/1998	Consultor
Projeto Básico do Aterro de Resíduos Industriais, Fazenda Bonança	BFI – Brown & Ferri Industries	Itaguai – RJ	out/1996 a abr/1997	Consultor
Plano Diretor de Limpeza Urbana do Município de Embu - SP – Programa de Saneamento Ambiental da Bacia do Guarapiranga	Secretaria de Recursos Hídricos – Saneamento e Obras – Programa de Saneamento Ambiental do Guarapiranga – Banco Mundial – Contrato de Empréstimo nº 3504-BR de 17/18/1992	Embu - SP	jan/1995 a dez/1997	Técnico
Plano Diretor de Limpeza Urbana do Município de Embu Guaçu - SP – Programa de Saneamento Ambiental da Bacia do Guarapiranga	Secretaria de Recursos Hídricos – Saneamento e Obras – Programa de Saneamento Ambiental do Guarapiranga – Banco Mundial – Contrato de Empréstimo nº 3504-BR de 17/18/1992	Embu-Guaçu - SP	jan/1995 a dez/1997	Técnico
Plano Diretor de Limpeza Urbana do Município de Itapeceira da Serra - SP – Programa de Saneamento Ambiental da Bacia do Guarapiranga	Secretaria de Recursos Hídricos – Saneamento e Obras – Programa de Saneamento Ambiental do Guarapiranga – Banco Mundial – Contrato de Empréstimo nº 3504-BR de 17/18/1992	Itapeceira da Serra - SP	jan/1995 a dez/1997	Técnico
Projeto dos Centros de Triagem e Valorização de Resíduos Recicláveis – Programa de Saneamento da Bacia do Guarapiranga	Secretaria de Recursos Hídricos – Saneamento e Obras – Programa de Saneamento Ambiental do	Embu, Embu-Guaçu, Itapeceira da Serra e São Lourenço da Serra - SP	jan/1995 a dez/1997	Técnico

TÍTULO	BENEFICIÁRIO	LOCAL	PERÍODO	FUNÇÃO
	Guarapiranga – Banco Mundial – Contrato de Empréstimo nº 3504-BR de 17/18/1992			
Projeto de Recuperação de Áreas Degradadas por Resíduos Sólidos – Programa de Saneamento da Ambiental da Bacia do Guarapiranga	Secretaria de Recursos Hídricos – Saneamento e Obras – Programa de Saneamento Ambiental do Guarapiranga – Banco Mundial – Contrato de Empréstimo nº 3504-BR de 17/18/1992	Embu, Embu-Guaçu e Itapeceira da Serra - SP	jan/1995 a dez/1997	Técnico
Projeto de Recuperação e Extensão da Vida Útil de Aterro Sanitário – Programa de Saneamento Ambiental da Bacia do Guarapiranga	Secretaria de Recursos Hídricos – Saneamento e Obras – Programa de Saneamento Ambiental do Guarapiranga – Banco Mundial – Contrato de Empréstimo nº 3504-BR de 17/18/1992	Embu e Itapeceira da Serra - SP	jan/1995 a dez/1997	Técnico
Projeto de Aterro Sanitário – Programa de Saneamento Ambiental da Bacia do Guarapiranga	Secretaria de Recursos Hídricos – Saneamento e Obras – Programa de Saneamento Ambiental do Guarapiranga – Banco Mundial – Contrato de Empréstimo nº 3504-BR de 17/18/1992	Embu-Guaçu - SP	jan/1995 a dez/1997	Técnico



CREA-PR Conselho Regional de Engenharia, Arquitetura e Agronomia do Estado do Paraná
 Anotação de Responsabilidade Técnica Lei Fed 6496/77
 Valorize sua Profissão: Mantenha os Projetos na Obra
3ª VIA - ÓRGÃOS PÚBLICOS



ART Nº 20072789839
Vinculação
ART Vinculada: 20072788948
Registro de atividades diferenciadas

Profissional Contratado: LUCIANA SANS DE MENEZES
 Título Formação Prof.: ARQUITETA E URBANISTA
 Empresa contratada: CONSILIU PROJETOS E CONSULTORIA LTDA
 Contratante: ESTRE AMBIENTAL S/A
 Endereço: AV PRESIDENTE JUSCELINO KUBITSCHKE 1830 VILA NOVA CONCEICAO
 CEP: 4543900 SAO PAULO SP Fone: (11)37092300
 Local da Obra: AV. NOSSA SENHORA APARECIDA S/N
 SANTA TEREZINHA - FAZENDA RIO GRANDE PR

Nº Carteira: PR-33047/D
 Nº Visto Crea: -
 Nº Registro: 12212
 CPF/CNPJ: 03.147.393/0001-59

Tipo de Contrato	4	PRESTAÇÃO DE SERVIÇOS	Dimensão	267 HA
Ativ. Técnica	2	ESTUDO, PLANEJAMENTO, PROJETO, ESPECIFICAÇÕES		
Área de Comp.	7100	SERVIÇOS TÊC PROFISSIONAIS EM ARQUITETURA E URBANISMO		
Tipo Obra/Serv	136	OUTRAS OBRAS/SERVIÇOS		
Serviços contratados	130	OUTROS		

Dados Compl. Unidade Medida 0
 Data Início 16/04/2008
 Data Conclusão 08/09/2008
 Vlr Obra R\$ 373.432,00 Vlr Serviço R\$ 373.432,00 Vlr Taxa R\$ 30,00 Entidade de Classe 101

Guia B/E
 ART Nº
 20072789839

Base de cálculo: TABELA TAXA ESPECIAL

Outras Informações sobre a natureza dos serviços contratados, dimensões, ARTs vinculadas, ARTs substituídas, contratantes, etc
 COORDENAÇÃO ADJUNTA NA ELABORAÇÃO DOS ESTUDOS DE IMPACTO AMBIENTAL E RELATÓRIO DE IMPACTO AMBIENTAL (EIA RIMA) DO CENTRO DE GERENCIAMENTO DE RESÍDUOS - CGR, LOCALIZADO NA FAZENDA RIO GRANDE, REGIÃO METROPOLITANA DE CURITIBA, CONFORME CONTRATO Nº P044. Insp.: 9 28/05/2008 CreaWeb 1.08

x Assinatura do Contratante Assinatura do Profissional

3ª VIA - ÓRGÃOS PÚBLICOS Destina-se à apresentação nos órgãos de administração pública, cartórios e outros.

A autenticação deste documento poderá ser consultada através do site www.crea-pr.org.br

"CLÁUSULA COMPROMISSÓRIA: Qualquer conflito ou litígio originado do presente contrato, inclusive no tocante a sua interpretação ou execução, será definitivamente resolvido por arbitragem, de acordo com a Lei nº 9.307, de 23 de setembro de 1996, através da Câmara de Mediação e Arbitragem do Conselho Regional de Engenharia, Arquitetura e Agronomia do Estado do Paraná - CMA CREA-PR, localizada à Rua Ubaldino do Amaral nº 124, Alto da Glória, Curitiba, Paraná [telefone (41) 3350-6727], e de conformidade com o seu Regulamento de Arbitragem. Ao optarem pela inserção da presente cláusula neste contrato, as partes declaram conhecer o referido Regulamento e concordar, em especial e expressamente, com os seus termos".

y Contratante/Proprietário Profissional Responsável

Para a adesão à Arbitragem, as assinaturas das partes são obrigatórias.

CONTA CORRENTE**Comprovante de Operação**

CONSILIU PROJETOS E CONSULTORIA LTDA

CNPJ: 74.082.215/0001-35

▪ AG/CC: 0889/2.000349

DADOS DA OPERAÇÃO

Tipo	PAGAMENTO DE TITULO
Data Pagamento	20/06/2008
Cedente	CREA-PR
Número do Título	10490005220373870000820072789835100000000003000
Valor	R\$ 30,00
CPMF	R\$ 0,00

AUTENTICAÇÃO

Nº da Autenticação	0I8L841ABT106
ID da Conexão	031355746570459499
Data da Operação	20/06/2008
Hora	14:46:41
Origem	REAL INTERNET EMPRESA

A operação acima foi efetuada de acordo com os dados informados pelo cliente, estando autorizado o débito de diferenças apuradas em razão de informações inexatas prestadas pelo cliente.

SAC - Serviço de Apoio ao Cliente
Ligue para 0800 707 2399

Ouvidoria do BANCO REAL
Ligue para 0800 286 8787

AG/CC: 0889 / 2.000349

ID Conexão: 031355746570459499

Página: EACE000003

Usuário: CONSILIU4

Data Atual: 20/06/2008

Hora: 14:47

® BANCO ABN AMRO REAL S.A. | Privacidade | Reservas |
Atendimento Real Empresa: SP (11) 3553-4222 - RJ (21) 3460-1300 - Demais Localidades 0800-282-7325

FORMAÇÃO PROFISSIONAL		
CURSO	ENTIDADE	CONCLUSÃO
Arquitetura e Urbanismo	Pontifícia Universidade Católica do Paraná	1999

EXPERIÊNCIA PROFISSIONAL		
EMPRESA	ÚLTIMO CARGO OCUPADO	PERÍODO
Consilium Projetos e Consultoria Ltda	Sócio e Responsável Técnico	1994 – atual

PARTICIPAÇÃO NA ELABORAÇÃO DE ESTUDOS E PROJETOS SIMILARES

Título	Beneficiário	Local	Período	Função
Laudos de Avaliação – Complexo Energético Caçu Barra dos Coqueiros (177 propriedades rurais)	Gerdau S.A	Caçu – GO	11/2006 – em andamento	Técnica
Programa Básico de Negociação – AHE Foz do Rio Claro	Foz do Rio Claro Energia S.A.	Caçu – GO / São Simão – GO	06/2006 – 08/2006	Técnica
Laudos de Avaliação – Via Portuária (150 propriedades urbanas)	Portonave	Navegantes – SC	06/2006 – 11/2006	Técnica
Laudos de Avaliação – AHE Foz do Rio Claro (22 propriedades rurais)	Foz do Rio Claro Energia S.A.	Caçu – GO / São Simão – GO	04/2006 – em andamento	Técnica
Estruturação Fundiária – Propriedades Atingidas pelo Empreendimento AHE Salto	Rio Verde Energia S.A.	Caçu – GO / ITARUMÃ – GO	11/2005 – em andamento	Técnica
Estruturação Fundiária – Propriedades Atingidas pelo Empreendimento AHE Salto do Rio Verdinho	Rio Verdinho Energia S.A.	Caçu – GO / ITARUMÃ – GO	11/2005 – em andamento	Técnica
Elaboração de Laudos de Avaliação – AHE Salto (124 propriedades rurais)	Rio Verde Energia S.A.	Caçu – GO / ITARUMÃ – GO	01/2004 – 03/2004	Técnica
Elaboração de Laudos de Avaliação – AHE Salto do Rio Verdinho (43 propriedades)	Rio Verdinho Energia S.A.	Caçu – GO / ITARUMÃ – GO	01/2004 – 03/2004	Técnica
Avaliação Fundiária da Linha de Transmissão 138 kV	ELEJOR – Centrais Elétricas do Rio Jordão	Candói, Pinhão e Foz do Jordão - PR	05/2004	Técnica
Laudos de Análise (73) e Vistoria (219) de Obras de Saneamento Básico (água, esgoto e resíduos sólidos), Drenagem Urbana e Infraestrutura.	Caixa Econômica Federal	Estado do Paraná – Diversos Municípios	1998 a 2002	Técnica



CREA-PR Conselho Regional de Engenharia, Arquitetura e Agronomia do Estado do Paraná
 Anotação de Responsabilidade Técnica Lei Fed 6496/77
 Valorize sua Profissão: Mantenha os Projetos na Obra
3ª VIA - ÓRGÃOS PÚBLICOS



ART Nº 20072789863
 Co-Responsabilidade
 ART Co-Resp: 20072788948

Profissional Contratado: MARIA ALICE SIMOES CORDEIRO SOARES
 Título Formação Prof.: ENGENHEIRA CIVIL
 Empresa contratada: CONSILIU PROJETOS E CONSULTORIA LTDA

Nº Carteira: PR-53016/D
 Nº Visto Crea: -
 Nº Registro: 12212

Contratante: ESTRE AMBIENTAL S/A
 Endereço: AV PRESIDENTE JUSCELINO KUBITSCHEK 1830 VILA NOVA CONCEICAO
 CEP: 4543900 SAO PAULO SP Fone: (11)37092300

CPF/CNPJ: 03.147.393/0001-59

Local da Obra: AV. NOSSA SENHORA APARECIDA S/N
 SANTA TEREZINHA - FAZENDA RIO GRANDE PR

Quadra: Lote:
 CEP: 83820000

Tipo de Contrato 4 PRESTAÇÃO DE SERVIÇOS
 Ativ. Técnica 2 ESTUDO, PLANEJAMENTO, PROJETO, ESPECIFICAÇÕES
 Área de Comp. 1200 SERVIÇOS TÊC PROFISSIONAIS EM SANEAMENTO E MEIO-AMBIENTE
 Tipo Obra/Serv 138 OUTRAS OBRAS/SERVIÇOS
 Serviços contratados 130 OUTROS

Dimensão 267 HA

Dados Compl. 0
 Unidade Medida

Guia B/E
 ART Nº
 20072789863

Data Início 16/04/2008
 Data Conclusão 08/09/2008

Vlr Obra R\$ 373.432,00 Vlr Serviço R\$ 373.432,00 Vlr Taxa R\$ 30,00 Entidade de Classe 101

Base de cálculo: TABELA TAXA ESPECIAL

Outras Informações sobre a natureza dos serviços contratados, dimensões, ARTs vinculadas, ARTs substituídas, contratantes, etc
 COORDENAÇÃO TÉCNICA NA ELABORAÇÃO DOS ESTUDOS DE IMPACTO AMBIENTAL E DO RELATÓRIO DE Insp.: 9
 IMPACTO AMBIENTAL (EIA RIMA) DO CENTRO DE GERENCIAMENTO DE RESÍDUOS - CGR, LOCALIZADO NA 28/05/2008
 FAZENDA RIO GRANDE, REGIÃO METROPOLITANA DE CURITIBA, CONFORME CONTRATO Nº P044. CreaWeb 1.08

[Assinatura]
 Assinatura do Contratante

[Assinatura]
 Assinatura do Profissional

3ª VIA - ÓRGÃOS PÚBLICOS Destina-se à apresentação nos órgãos de administração pública, cartórios e outros.

A autenticação deste documento poderá ser consultada através do site www.crea-pr.org.br

"CLÁUSULA COMPROMISSÓRIA: Qualquer conflito ou litígio originado do presente contrato, inclusive no tocante a sua interpretação ou execução, será definitivamente resolvido por arbitragem, de acordo com a Lei nº 9.307, de 23 de setembro de 1996, através da Câmara de Mediação e Arbitragem do Conselho Regional de Engenharia, Arquitetura e Agronomia do Estado do Paraná - CMA CREA-PR, localizada à Rua Ubaldino do Amaral nº 124, Alto da Glória, Curitiba, Paraná [telefone (41) 3350-6727], e de conformidade com o seu Regulamento de Arbitragem. Ao optarem pela inserção da presente cláusula neste contrato, as partes declaram conhecer o referido Regulamento e concordar, em especial e expressamente, com os seus termos".

[Assinatura]
 Contratante/Proprietário

[Assinatura]
 Profissional Responsável

Para a adesão à Arbitragem, as assinaturas das partes são obrigatórias.

CONTA CORRENTE**Comprovante de Operação**

CONSILIU PROJETOS E CONSULTORIA LTDA

CNPJ: 74.082.215/0001-35

▪ AG/CC: 0889/2.000349

DADOS DA OPERAÇÃO

Tipo	PAGAMENTO DE TITULO
Data Pagamento	20/06/2008
Cedente	CREA-PR
Número do Título	1049000522037387000082007278986860000000003000
Valor	R\$ 30,00
CPMF	R\$ 0,00

AUTENTICAÇÃO

Nº da Autenticação	0IGL659A8M167
ID da Conexão	031355746570459499
Data da Operação	20/06/2008
Hora	14:43:48
Origem	REAL INTERNET EMPRESA

A operação acima foi efetuada de acordo com os dados informados pelo cliente, estando autorizado o débito de diferenças apuradas em razão de informações inexatas prestadas pelo cliente.

SAC - Serviço de Apoio ao Cliente
Ligue para 0800 707 2399

Ouvidoria do BANCO REAL
Ligue para 0800 286 8787

AG/CC: 0889 / 2.000349

ID Conexão: 031355746570459499

Página: EACE000003

Usuário: CONSILIU4

Data Atual: 20/06/2008

Hora: 14:44

© BANCO ABN AMRO REAL S.A. | Privacidade | Reservas |
Atendimento Real Empresa: SP (11) 3553-4222 - RJ (21) 3460-1300 - Demais Localidades 0800-262-7325

Maria Alice Simões Cordeiro Soares

Engenheira Civil

CREA PR 53.016/D Visto CREA GO 18.334/v

FORMAÇÃO PROFISSIONAL

CURSO	ENTIDADE	CONCLUSÃO
Engenharia Civil	Universidade Federal do Paraná	1996

PÓS GRADUAÇÃO

CURSO	ENTIDADE	CONCLUSÃO
Especialização em Engenharia Hidráulica, Recursos Hídricos e Meio Ambiente	Universidade Federal do Paraná	2003

EXPERIÊNCIA PROFISSIONAL

EMPRESA	ÚLTIMO CARGO OCUPADO	PERÍODO
Consiliu Projetos e Consultoria Ltda	Gerente Técnico	2001 - atual
Montgomery Watson Ltda	Engenheira Civil	1998 - 2001

PARTICIPAÇÃO NA ELABORAÇÃO DE ESTUDOS E PROJETOS

Título	Beneficiário	Local	Período	Função
Execução dos Programas Ambientais da UHE Foz do Rio Claro, no Estado de Goiás	Foz do Rio Claro Energia S.A.	Caçu – GO / São Simão – GO	ago/07 - em andamento	Coordenação Técnica
Estruturação Fundiária PCHs do Rio Piquiri, no Estado do Paraná	Engevix	Palmital - PR	jul/07 - em andamento	Coordenação Técnica
Execução dos Serviços referentes a liberação das áreas, compostas por imóveis urbanos, edificáveis ou não, para a implantação da Via Portuária	Portonave	Navegantes - SC	jun/07 - em andamento	Coordenação Técnica
Revisão dos Estudos de Inventário Hidrelétrico da Bacia Hidrográfica do Rio Verde, no Estado de Goiás	TPI - Triunfo Participações e Investimentos	Rio Verde - GO	abr/07 - em andamento	Coordenação Técnica
Elaboração de Estudo Ambiental Simplificado da PCH Paraíso, no Ribeirão Paraíso, no Estado de Goiás	Hydros Engenharia LTDA	Caiapônia e Doverlândia - GO	abr/07 - em andamento	Coordenação Técnica
Elaboração de Estudo de Impacto Ambiental e Relatório de Impacto Ambiental (EIA RIMA) para as PCHs Cruz Velha, Cutia Alto, Bugres e Jácú no Rio Tijuco no Estado de Minas Gerais	ALUSA - Cia Técnica de Energia Elétrica	Ituiutaba - MG	nov/06 - em andamento	Coordenação Técnica
Execução dos Programas Ambientais Condicionantes para a Licença Previa do Complexo Energético Caçu Barra dos	Gerdau Aços Longos S/A	Caçu - GO	nov/06 - em andamento	Coordenação Técnica

Título	Beneficiário	Local	Período	Função
Coqueiros (incluindo a elaboração de 177 laudos de avaliações de propriedades rurais)				
Elaboração de Estudo de Impacto Ambiental e Relatório de Impacto Ambiental (EIA RIMA) do AHE Verde 11 Alto no Rio Verde ou Verdão no Estado de Goiás	ALUSA - Cia Técnica de Energia Elétrica	Santa Helena de Goiás - Go	nov/06 - em andamento	Coordenação Técnica
Imagemamento da área do AHE Verde 11 Alto, no rio Verde ou Verdão no Estado de Goiás, na escala 1:5000, com curva de nível de 2 em 2 metros	ALUSA - Cia Técnica de Energia Elétrica	Santa Helena de Goiás - Go	nov/06 - abr/07	Coordenação Técnica
Imagemamento de trechos do Rio da Prata e Rio Tijuco, no Estado de Minas Gerais, na escala 1:5000, com curva de nível de 5 em 5 metros	ALUSA - Cia Técnica de Energia Elétrica	Ituiutaba - MG	nov/06 - abr/07	Coordenação Técnica
Renovação da Licença de Operação da Unidade Industrial e Obtenção da Renovação da Outorga de Recursos Hídricos	Gerdau Aços Longos S/A	Curitiba - PR	out/06	Coordenação Técnica
Estruturação Fundiária da Santa Delia	Companhia Energética Tatuí Ltda	Tatuí - SP	ago/06	Coordenação Técnica
Programa Básico de Negociação - AHE Foz do Rio Claro	Foz do Rio Claro Energia S.A.	Caçu - GO / São Simão - GO	06/2006 - 08/2006	Coordenadora Técnica
Laudos de Avaliação - Via Portuária (150 propriedades urbanas)	Portonave	Navegantes - SC	06/2006 - 11/2006	Coordenadora Técnica
Laudos de Avaliação - AHE Foz do Rio Claro (22 propriedades rurais)	Foz do Rio Claro Energia S.A.	Caçu - GO / São Simão - GO	04/2006 - em andamento	Técnica
Estruturação Fundiária - Propriedades Atingidas pelo Empreendimento AHE Salto	Rio Verde Energia S.A.	Caçu - GO / Itarumã - GO	11/2005 - em andamento	Técnica
Estruturação Fundiária - Propriedades Atingidas pelo Empreendimento AHE Salto do Rio Verdinho	Rio Verdinho Energia S.A.	Caçu - GO / Itarumã - GO	11/2005 - em andamento	Técnica
Elaboração de Laudos de Avaliação - AHE Salto (124 propriedades rurais)	Rio Verde Energia S.A.	Caçu - GO / Itarumã - GO	01/2004 - 03/2004	Técnica
Elaboração de Laudos de Avaliação - AHE Salto do Rio Verdinho (43 propriedades)	Rio Verdinho Energia S.A.	Caçu - GO / Itarumã - GO	01/2004 - 03/2004	Técnica
Avaliação Fundiária da Linha de Transmissão 138 kV	ELEJOR - Centrais Elétricas do Rio Jordão	Candói, Pinhão e Foz do Jordão - PR	mai/04	Técnica
Elaboração do Relatório Final dos Estudos Técnicos de Estabilidade de Taludes em áreas de Expansão do Aterro da Cachimba	CAVO Serviços e Meio Ambiente S.A.	Curitiba - PR	set/03	Técnica
Elaboração do Plano de Gerenciamento de Resíduos Sólidos e Projeto dos Sistemas de	Pontifícia Universidade Católica do Paraná	Curitiba - PR	ago/03	Técnica

Título	Beneficiário	Local	Período	Função
Coleta e Tratamento de Efluentes Domésticos e Laboratoriais do Campus da PUC em Curitiba.	- PUCPR.			
Plano de controle Ambiental das Nascentes	Companhia de Saneamento do Paraná - SANEPAR	Pinhais - PR	jun/03	Técnica
Elaboração do Projeto Básico Ambiental da Central de Tratamento de Resíduos Sólidos de Mandirituba	CAVO Serviços e Meio Ambiente S.A.	Mandirituba - PR	03/2003 04/2003	- Técnica
Licenciamento Ambiental do Canteiro de Obras da Techint S/A	Techint Engenharia S/A	Pontal do Sul - PR	02/2003 03/2003	- Técnica
Unidade de Transferência de Resíduos Sólidos de Belo Horizonte	CAVO Serviços e Meio Ambiente S.A. e CONSITA Ltda.	Belo Horizonte - MG	jan/03	Coordenação Adjunta e Co-responsabilidade técnica junto ao Conselho Regional de Engenharia, Arquitetura e Agronomia do Paraná
Projeto da Central de Tratamento de Resíduos Sólidos de Mandirituba – CTRM	CAVO Serviços e Meio Ambiente S.A.	Mandirituba - PR	dez/02	Coordenação Adjunta e Co-responsabilidade técnica junto ao Conselho Regional de Engenharia, Arquitetura e Agronomia do Paraná
Caracterização Florística e Fitossociológica da Área da CTRM	CAVO Serviços e Meio Ambiente S.A.	Mandirituba - PR	dez/02	Técnica
Relatório Ambiental Prévio da Central de Tratamento de Resíduos de Serviços de Saúde	CAVO Serviços e Meio Ambiente S.A.	Curitiba – PR	dez/02	Coordenadora adjunta
Plano Diretor dos Reservatórios e dos Entornos das Hidrelétricas Santa Clara e Fundão	ELEJOR – Centrais Elétricas do Rio Jordão	Candói, Pinhão e Foz do Jordão – PR	set/02	Técnica
Elaboração de Diagnóstico e Projeto para Implantação de Sistema de Gerenciamento de Resíduos Sólidos Urbanos	Prefeitura Municipal de Morretes	Morretes - PR	06/2002 12/2002	- Técnica
Macrozoneamento Ecológico-Econômico da APA Estadual do Rio Verde	Coordenação da Região Metropolitana de Curitiba - COMEC	Região Metropolitana de Curitiba	03/2002 11/2002	a Técnica
Estudo de Viabilidade da Disposição Final de Lodo de Estação de Tratamento de Água em Aterro Sanitário	Proensi Projeto e Engenharia Ltda	Curitiba	01/2002 05/2002	a Co-responsabilidade técnica junto ao Conselho Regional de Engenharia, Arquitetura e Agronomia do Paraná
Projeto Conceitual, Básico e Executivo de Aterro Sanitário para Resíduos Sólidos Urbanos, Estudos de Concepção de Sistema de Transporte Secundário, Incluindo os Projetos Básico e Executivo das Estações de Transferência dos Resíduos Sólidos	Companhia Auxiliar de Viação e Obras – CAVO	Município de Curitiba, Mandirituba e Região Metropolitana de Curitiba	12/2001 06/2002	a Co-responsabilidade técnica junto ao Conselho Regional de Engenharia, Arquitetura e Agronomia do Paraná
Plano de Gerenciamento de Resíduos Sólidos do Aeroporto de Londrina	Empresa Brasileira de Infraestrutura Aeroportuária	Aeroporto de Londrina – PR	11/2001 03/2001	a Levantamento de informações e elaboração de propostas

Título	Beneficiário	Local	Período	Função
				para o Plano de Gerenciamento de Resíduos Sólidos
Plano de uso e ocupação do espelho d'água e do entorno da Barragem do Rio Piraquara I	Companhia de Saneamento do Paraná – SANEPAR	Região Metropolitana de Curitiba	09/2001 11/2001	a Co-responsável técnico junto ao Conselho Regional de Engenharia, Arquitetura e Agronomia do Paraná
Plano de uso e ocupação do espelho d'água e do entorno da Barragem do Rio Passaúna	Companhia de Saneamento do Paraná – SANEPAR	Região Metropolitana de Curitiba	08/2001 11/2001	a Co-responsável técnico junto ao Conselho Regional de Engenharia, Arquitetura e Agronomia do Paraná
Plano de Gerenciamento de Resíduos Sólidos dos Aeroportos de Bagé, Pelotas e Uruguaiana	Empresa Brasileira de Infraestrutura Aeroportuária	Aeroportos de Bagé, Pelotas e Uruguaiana – RS	07/2001 12/2001	a Levantamento de informações e elaboração de propostas para o Plano de Gerenciamento de Resíduos Sólidos
Plano de Gerenciamento de Resíduos Sólidos dos Aeroportos de Macapá e Marabá	Empresa Brasileira de Infraestrutura Aeroportuária	Aeroportos de Macapá – AP e Marabá - PA	07/2001 12/2001	a Levantamento de informações e elaboração de propostas para o Plano de Gerenciamento de Resíduos Sólidos
Plano de Gerenciamento de Resíduos Sólidos do Aeroporto Internacional Eduardo Gomes em Manaus	Empresa Brasileira de Infraestrutura Aeroportuária	Aeroporto Internacional Eduardo Gomes em Manaus - AM	07/2001 12/2001	a Levantamento de informações e elaboração de propostas para o Plano de Gerenciamento de Resíduos Sólidos
Plano de Gerenciamento de Resíduos Sólidos dos Aeroportos de Tefé, Tabatinga e Porto Velho	Empresa Brasileira de Infraestrutura Aeroportuária	Aeroportos de Tefé e Tabatinga – AM, e de Porto Velho – RO	07/2001 12/2001	a Levantamento de informações e elaboração de propostas para o Plano de Gerenciamento de Resíduos Sólidos
Plano de Gerenciamento de Resíduos Sólidos do Aeroporto de Navegantes	Empresa Brasileira de Infraestrutura Aeroportuária	Aeroporto de Navegantes – SC	07/2001 12/2001	a Levantamento de informações e elaboração de propostas para o Plano de Gerenciamento de Resíduos Sólidos
Plano de uso e ocupação do espelho d'água e do entorno da Barragem do Rio Irai	Companhia de Saneamento do Paraná – SANEPAR	Região Metropolitana de Curitiba	07/2001 10/2001	a Co-responsável técnico junto ao Conselho Regional de Engenharia, Arquitetura e Agronomia do Paraná
Elaboração do Cadastro de Usuários de Recursos Hídricos da Bacia do Alto Iguaçu / Alto Ribeira	Superintendência de Desenvolvimento de Recursos Hídricos e Saneamento Ambiental - SUDERHSA	Região Metropolitana de Curitiba	12/1998 03/2000	a Coordenação das pesquisas relacionadas ao Abastecimento Público de Água e aos Sistemas de Coleta e Tratamento de Esgoto
Elaboração do Plano de	Gerdau Aços	Araucária - PR	julho – dez/06	Técnico

Título	Beneficiário	Local	Período	Função
Automonitoramento dos Recursos Hídricos da Gerdau-Guaíra – Usina de Araucária	Longos S/A			
Elaboração do Projeto da ETE do Aterro Industrial e Renovação da LO do Aterro Classe I	Gerdau Longos S/A	Aços Araucária - PR	julho/06	Técnico
Elaboração do Diagnóstico dos Produtos Químicos da GERDAU – GUAÍRA – Usina de Araucária	Gerdau Longos S/A	Aços Araucária - PR	março/05	Técnico
Elaboração do Relatório Monitoramento da Qualidade das Águas Superficiais, Subsuperficiais e efluentes da GERDAU – GUAÍRA – Usina de Araucária	Gerdau Longos S/A	Aços Araucária - PR	jan - dez/06	Técnico
Elaboração do Projeto Executivo Fase III – Etapa 2.3 da Área de Expansão do Aterro da Caximba	CAVO Meio Ambiente S.A.	Serviços e Ambiente	Curitiba - PR 2006	Técnico
Elaboração do Projeto Executivo Complementar Fase III – Etapa 3 da Área de Expansão do Aterro da Caximba	CAVO Meio Ambiente S.A.	Serviços e Ambiente	Curitiba - PR 2006	Técnico
Elaboração do Relatório Técnico da Execução do Laudo de Estanqueidade da Caixa de Retenção de Efluentes da Central de Tratamento de Resíduos de Serviço de Saúde	CAVO Meio Ambiente S.A.	Serviços e Ambiente	Curitiba - PR abril/06	Técnico
Elaboração do Relatório Final – Acompanhamento e Fiscalização da Obra para implantação Fase III – Etapas 2.2 e 2.3 da Área de Expansão do aterro da caximba	CAVO Meio Ambiente S.A.	Serviços e Ambiente	Curitiba - PR 2006	Técnico



CREA-PR Conselho Regional de Engenharia, Arquitetura e
Agronomia do Estado do Paraná
Anotação de Responsabilidade Técnica Lei Fed 6496/77
Valorize sua Profissão: Mantenha os Projetos na Obra
3ª VIA - ÓRGÃOS PÚBLICOS



ART Nº 20072789502

Vinculação
ART Vinculada: 20072788948
Registro de atividades
diferenciadas

Nº Carteira: PR-84469/D

Nº Visto Crea: -

Nº Registro: 12212

CPF/CNPJ: 03.147.393/0001-59

Profissional Contratado: EDUARDO VACCARI DE ARAUJO
Título Formação Prof.: ENGENHEIRO AMBIENTAL
Empresa contratada: CONSILIU PROJETOS E CONSULTORIA LTDA
Contratante: ESTRE AMBIENTAL S/A
Endereço: AV PRESIDENTE JUSCELINO KUBITSCHKE 1830 VILA NOVA CONCEICAO
CEP: 4543900 SAO PAULO SP Fone: (11)37092300

Local da Obra: AV. NOSSA SENHORA APARECIDA S/N

Quadra:

Lote:

SANTA TEREZINHA - FAZENDA RIO GRANDE PR

CEP: 83820000

Tipo de Contrato 4 PRESTAÇÃO DE SERVIÇOS
Ativ. Técnica 2 ESTUDO, PLANEJAMENTO, PROJETO, ESPECIFICAÇÕES
Área de Comp. 1200 SERVIÇOS TÊC PROFISSIONAIS EM SANEAMENTO E MEIO-AMBIENTE
Tipo Obra/Serv 138 OUTRAS OBRAS/SERVIÇOS
Serviços 130 OUTROS
contratados

Dimensão

267 HA

Guia B/E
ART Nº
20072789502

Dados Compl.

0

Unidade Medida

Data Início

16/04/2008

Data Conclusão

08/09/2008

Vlr Obra R\$ 373.432,00 Vlr Serviço R\$ 373.432,00

Vlr Taxa R\$ 30,00

Entidade de Classe 101

Base de cálculo: TABELA TAXA ESPECIAL

Outras informações sobre a natureza dos serviços contratados, dimensões, ARTs vinculadas, ARTs substituídas, contratantes, etc
MEMBRO DA EQUIPE TÉCNICA RESPONSÁVEL PELA ELABORAÇÃO DOS ESTUDOS DE IMPACTO AMBIENTAL E DO RELATÓRIO DE IMPACTO AMBIENTAL (EIA RIMA) DO CENTRO DE GERENCIAMENTO DE RESÍDUOS - CGR, LOCALIZADO NA FAZENDA RIO GRANDE, REGIÃO METROPOLITANA DE CURITIBA, CONFORME CONTRATO Nº P044. RESPONSÁVEL PELA EXECUÇÃO DAS ATIVIDADES ASSOCIADAS A ÁREA DE ENGENHARIA AMBIENTAL.

Insp.: 27

29/05/2008

CreaWeb 1.08

Assinatura do Contratante

Assinatura do Profissional

3ª VIA - ÓRGÃOS PÚBLICOS Destina-se à apresentação nos órgãos de administração pública, cartórios e outros.

A autenticação deste documento poderá ser consultada através do site www.crea-pr.org.br

"CLÁUSULA COMPROMISSÓRIA: Qualquer conflito ou litígio originado do presente contrato, inclusive no tocante a sua interpretação ou execução, será definitivamente resolvido por arbitragem, de acordo com a Lei nº 9.307, de 23 de setembro de 1996, através da Câmara de Mediação e Arbitragem do Conselho Regional de Engenharia, Arquitetura e Agronomia do Estado do Paraná - CMA CREA-PR, localizada à Rua Ubaldino do Amaral nº 124, Alto da Glória, Curitiba, Paraná [telefone (41) 3350-6727], e de conformidade com o seu Regulamento de Arbitragem. Ao optarem pela inserção da presente cláusula neste contrato, as partes declaram conhecer o referido Regulamento e concordar, em especial e expressamente, com os seus termos".

Contratante/Proprietário

Profissional Responsável

Para a adesão à Arbitragem, as assinaturas das partes são obrigatórias.

CONTA CORRENTE

Comprovante de Operação

CONSILIU PROJETOS E CONSULTORIA LTDA
CNPJ: 74.082.215/0001-35
AG/CC: 0889/2.000349



DADOS DA OPERAÇÃO

Tipo PAGAMENTO DE TITULO
Data Pagamento 20/06/2008
Cedente CREA-PR
Número do Título 10490005220373870000820072789504500000000003000
Valor R\$ 30,00
CPMF R\$ 0,00

AUTENTICAÇÃO

Nº da Autenticação 0IFL973A30186
ID da Conexão 031355746570459499
Data da Operação 20/06/2008
Hora 14:38:46
Origem REAL INTERNET EMPRESA

A operação acima foi efetuada de acordo com os dados informados pelo cliente, estando autorizado o débito de diferenças apuradas em razão de informações inexatas prestadas pelo cliente.

SAC - Serviço de Apoio ao Cliente
Ligue para 0800 707 2399

Ouvidoria do BANCO REAL
Ligue para 0800 286 8787

AG/CC: 0889 / 2.000349

ID Conexão: 031355746570459499

Página: EACE000003

Usuário: CONSILIU4

Data Atual: 20/06/2008

Hora: 14:39

© BANCO ABN AMRO REAL S.A. | Privacidade | Ressalvas |
Atendimento Real Empresa: SP (11) 3553-4222 - RJ (21) 3460-1300 - Demais Localidades 0800-282-7325

Eduardo Vaccari de Araújo

Engenheiro Ambiental

CREA PR 84.469/D Visto CREA GO 18.337/v

FORMAÇÃO PROFISSIONAL		
CURSO	ENTIDADE	CONCLUSÃO
Engenharia Ambiental	Pontifícia Universidade Católica do Paraná	2005

PÓS GRADUAÇÃO		
CURSO	ENTIDADE	CONCLUSÃO
Engenharia de Segurança do Trabalho	Centro Universitário Positivo - UnicenP	Em andamento

EXPERIÊNCIA PROFISSIONAL		
EMPRESA	ÚLTIMO CARGO OCUPADO	PERÍODO
Consilium Projetos e Consultoria Ltda	Engenheiro Ambiental	2005 - atual
Petróleo Brasileiro S/A - Petrobras	Estagiário	2004

PARTICIPAÇÃO NA ELABORAÇÃO DE ESTUDOS E PROJETOS				
Título	Beneficiário	Local	Período	Função
Laudos de Avaliação – Complexo Energético Caçu Barra dos Coqueiros (177 propriedades rurais)	Gerdau S.A	Caçu – GO	11/2006 – em andamento	Técnico
Programa Básico de Negociação – AHE Foz do Rio Claro	Foz do Rio Claro Energia S.A.	Caçu – GO / São Simão – GO	06/2006 – 08/2006	Técnico
Laudos de Avaliação – Via Portuária (150 propriedades urbanas)	Portonave	Navegantes – SC	06/2006 – 11/2006	Técnico
Laudos de Avaliação – AHE Foz do Rio Claro (22 propriedades rurais)	Foz do Rio Claro Energia S.A.	Caçu – GO / São Simão – GO	04/2006 – em andamento	Técnico
Renovação da Licença de Operação da Unidade Industrial e Obtenção da Renovação da Outorga de Recursos Hídricos	Gerdau Aços Longos S/A	Curitiba - PR	OUT/06	Técnico
Revisão dos Estudos de Inventário Hidrelétrico da Bacia Hidrográfica do Rio Verde, no Estado de Goiás	TPI - Triunfo Participações e Investimentos	Rio Verde - GO	ABR/07 – EM ANDAMENTO	Técnico
Elaboração de Estudo Ambiental Simplificado da PCH Paraíso, no Ribeirão Paraíso, no Estado de Goiás	Hydros Engenharia LTDA	Caipônia e Doverlândia - GO	ABR/07 – EM ANDAMENTO	Técnico
Elaboração de Estudo de Impacto Ambiental e Relatório de Impacto Ambiental (EIA RIMA) para as PCHs Cruz Velha, Cutia Alto, Bugres e Jácu no Rio Tijuco no Estado de Minas Gerais	ALUSA - Cia Técnica de Energia Elétrica	Ituiutaba - MG	NOV/06 - EM ANDAMENTO	Técnico
Execução dos Programas Ambientais Condicionantes para a Licença Prévia do Complexo Energético Caçu Barra dos Coqueiros (incluindo a elaboração de 177 laudos de avaliações de propriedades rurais)	Gerdau Aços Longos S/A	Caçu - GO	NOV/06 - EM ANDAMENTO	Técnico
Imagemamento da área do AHE Verde 11 Alto, no rio Verde ou Verdão no Estado de Goiás, na escala 1:5000, com curva de nível de 2 em 2 metros	ALUSA - Cia Técnica de Energia Elétrica	Santa Helena de Goiás - Go	NOV/06 - ABR/07	Técnico

Título	Beneficiário	Local	Período	Função
Elaboração de Estudo de Impacto Ambiental e Relatório de Impacto Ambiental (EIA RIMA) do AHE Verde 11 Alto no Rio Verde ou Verdão no Estado de Goiás	ALUSA - Cia Técnica de Energia Elétrica	Santa Helena de Goiás - Go	NOV/06 - EM ANDAMENTO	Técnico
Renovação da Licença de Operação da Unidade Industrial e Obtenção da Renovação da Outorga de Recursos Hídricos	Gerdau Aços Longos S/A	Curitiba - PR	OUT/06	Técnico
Elaboração do Plano de Automonitoramento dos Recursos Hídricos da Gerdau-Guaíra – Usina de Araucária	Gerdau Aços Longos S/A	Araucária - PR	JULHO – DEZ/06	Técnico
Elaboração do Projeto da ETE do Aterro Industrial e Renovação da LO do Aterro Classe I	Gerdau Aços Longos S/A	Araucária - PR	JULHO/06	Técnico
Elaboração do Diagnóstico dos Produtos Químicos da GERDAU – GUAÍRA – Usina de Araucária	Gerdau Aços Longos S/A	Araucária - PR	MARÇO/05	Apoio
Elaboração do Relatório Monitoramento da Qualidade das Águas Superficiais, Subsuperficiais e efluentes da GERDAU – GUAÍRA – Usina de Araucária	Gerdau Aços Longos S/A	Araucária - PR	JAN - DEZ/06	Técnico
Elaboração do Projeto Executivo Fase III – Etapa 2.3 da Área de Expansão do Aterro da Caximba	CAVO Serviços e Meio Ambiente S.A.	Curitiba - PR	2006	Técnico
Elaboração do Projeto Executivo Complementar Fase III – Etapa 3 da Área de Expansão do Aterro da Caximba	CAVO Serviços e Meio Ambiente S.A.	Curitiba - PR	2006	Técnico
Elaboração do Relatório Técnico da Execução do Laudo de Estanqueidade da Caixa de Retenção de Efluentes da Central de Tratamento de Resíduos de Serviço de Saúde	CAVO Serviços e Meio Ambiente S.A.	Curitiba - PR	ABRIL/06	Técnico
Elaboração do Relatório Final – Acompanhamento e Fiscalização da Obra para implantação Fase III – Etapas 2.2 e 2.3 da Área de Expansão do aterro da caximba	CAVO Serviços e Meio Ambiente S.A.	Curitiba - PR	2006	Técnico
Elaboração do Relatório de Levantamento Quantitativo de Eucalyptus sp. em área no município de Antonina/PR	D.M.I Empreendimentos	Curitiba - PR	AGOSTO/2006	Técnico
Programa de Resgate da Fauna do Complexo Energético Santa Clara / Fundão – PR – U.H.E Santa Clara	Centrais Elétricas do Rio Jordão - ELEJOR	Foz do Jordão, Candói e Pinhão - PR	2005	Apoio
Programa de Resgate da Fauna do Complexo Energético Santa Clara / Fundão – PR – U.H.E Fundão	Centrais Elétricas do Rio Jordão - ELEJOR	Foz do Jordão, Candói e Pinhão - PR	2006	Técnico



CREA-PR Conselho Regional de Engenharia, Arquitetura e
Agronomia do Estado do Paraná
Anotação de Responsabilidade Técnica Lei Fed 6496/77
Valorize sua Profissão: Mantenha os Projetos na Obra
3ª VIA - ÓRGÃOS PÚBLICOS



ART Nº 20072789677

Co-Responsabilidade
ART Co-Resp: 20072788948

Profissional Contratado: ELIANE KEYKO FERNANDES NERY
Título Formação Prof.: ENGENHEIRA CIVIL
Empresa contratada: CONSILIU PROJETOS E CONSULTORIA LTDA

Nº Carteira: PR-70942/D
Nº Visto Crea: -
Nº Registro: 12212

Contratante: ESTRE AMBIENTAL S/A

CPF/CNPJ: 03.147.393/0001-59

Endereço: AV PRESIDENTE JUSCELINO KUBITSCHKE 1830 - CONDOMINIO SAO LUIZ 1830 VILA NOVA CONCEICAO

CEP: 4543900 SAO PAULO SP Fone: (11)37092300

Local da Obra: AV. NOSSA SENHORA APARECIDA S/N

Quadra: Lote:

SANTA TEREZINHA - FAZENDA RIO GRANDE PR

CEP: 83820000

Tipo de Contrato 4 PRESTAÇÃO DE SERVIÇOS
Ativ. Técnica 2 ESTUDO, PLANEJAMENTO, PROJETO, ESPECIFICAÇÕES
Área de Comp. 1200 SERVIÇOS TÊC PROFISSIONAIS EM SANEAMENTO E MEIO-
AMBIENTE
Tipo Obra/Serv 138 OUTRAS OBRAS/SERVIÇOS
Serviços 130 OUTROS
contratados

Dimensão 267 HA

Dados Compl. 0
Unidade Medida

Guia B/E
ART Nº
20072789677

Data Início 16/04/2008
Data Conclusão 08/09/2008

Vlr Obra R\$ 373.432,00 Vlr Serviço R\$ 373.432,00 Vlr Taxa R\$ 30,00 Entidade de Classe 101

Base de cálculo: TABELA TAXA ESPECIAL

Outras Informações sobre a natureza dos serviços contratados, dimensões, ARTs vinculadas, ARTs substituídas, contratantes, etc
MEMBRO DA EQUIPE TÉCNICA DA ELABORAÇÃO DOS ESTUDOS DE IMPACTO AMBIENTAL E DO
RELATÓRIO DE IMPACTO AMBIENTAL (EIA RIMA) DO CENTRO DE GERENCIAMENTO DE RESÍDUOS - CGR, Insp.: 9
LOCALIZADO NA FAZENDA RIO GRANDE, REGIÃO METROPOLITANA DE CURITIBA, CONFORME CONTRATO 09/06/2008
Nº P044. CreaWeb 1.08

Assinatura do Contratante

Assinatura do Profissional

3ª VIA - ÓRGÃOS PÚBLICOS Destina-se à apresentação nos órgãos de administração pública, cartórios e outros.

A autenticação deste documento poderá ser consultada através do site www.crea-pr.org.br

"CLÁUSULA COMPROMISSÓRIA: Qualquer conflito ou litígio originado do presente contrato, inclusive no tocante a sua interpretação ou execução, será definitivamente resolvido por arbitragem, de acordo com a Lei nº 9.307, de 23 de setembro de 1996, através da Câmara de Mediação e Arbitragem do Conselho Regional de Engenharia, Arquitetura e Agronomia do Estado do Paraná - CMA CREA-PR, localizada à Rua Ubaldino do Amaral nº 124, Alto da Glória, Curitiba, Paraná [telefone (41) 3350-6727], e de conformidade com o seu Regulamento de Arbitragem. Ao optarem pela inserção da presente cláusula neste contrato, as partes declaram conhecer o referido Regulamento e concordar, em especial e expressamente, com os seus termos".

Contratante/Proprietário

Profissional Responsável

Para a adesão à Arbitragem, as assinaturas das partes são obrigatórias.

CONTA CORRENTE**Comprovante de Operação**

CONSILIU PROJETOS E CONSULTORIA LTDA

CNPJ: 74.082.215/0001-35

▪ AG/CC: 0889/2.000349

DADOS DA OPERAÇÃO

Tipo	PAGAMENTO DE TITULO
Data Pagamento	20/06/2008
Cedente	CREA-GO
Número do Título	10490005220373870000820072789678100000000003000
Valor	R\$ 30,00
CPMF	R\$ 0,00

AUTENTICAÇÃO

Nº da Autenticação	0I0L331A2J161
ID da Conexão	031355746570459499
Data da Operação	20/06/2008
Hora	14:37:16
Origem	REAL INTERNET EMPRESA

A operação acima foi efetuada de acordo com os dados informados pelo cliente, estando autorizado o débito de diferenças apuradas em razão de informações inexatas prestadas pelo cliente.

SAC - Serviço de Apoio ao Cliente
Ligue para 0800 707 2399

Ouvidoria do BANCO REAL
Ligue para 0800 286 8787

AG/CC: 0889 / 2.000349

ID Conexão: 031355746570459499

Página: EACE000003

Usuário: CONSILIU4

Data Atual: 20/06/2008

Hora: 14:37

© BANCO ABN AMRO REAL S.A. | Privacidade | Reservas |
Atendimento Real Empresa: SP (11) 3553-4222 - RJ (21) 3460-1300 - Demais Localidades 0800-282-7325

Eliane Keyko Fernandes Nery

Engenheira Civil

CREA PR 70.942/D Visto CREA GO 18.332/v

FORMAÇÃO PROFISSIONAL		
CURSO	ENTIDADE	CONCLUSÃO
Engenharia Civil	Universidade Federal do Paraná	2003

PÓS GRADUAÇÃO		
CURSO	ENTIDADE	CONCLUSÃO
Especialização em Gerenciamento Municipal de Recursos Hídricos	Universidade Federal do Paraná	2005

EXPERIÊNCIA PROFISSIONAL		
EMPRESA	ÚLTIMO CARGO OCUPADO	PERÍODO
Consiliu Projetos e Consultoria Ltda	Engenheira Civil	2004 - atual
MTB Engenharia Ltda	Engenheira Civil	2003
Copel S.A.	Estagiária de Engenharia Civil	2001 - 2003

PARTICIPAÇÃO NA ELABORAÇÃO DE ESTUDOS E PROJETOS

Título	Beneficiário	Local	Período	Função
Execução dos Programas Ambientais da UHE Foz do Rio Claro, no Estado de Goiás	Foz do Rio Claro Energia S.A.	Caçu – GO / São Simão – GO	ago/07 - em andamento	Técnica
Execução dos Serviços referentes a liberação das áreas, compostas por imóveis urbanos, edificáveis ou não, para a implantação da Via Portuária	Portonave	Navegantes - SC	jun/07 - em andamento	Técnica
Elaboração de Estudo de Impacto Ambiental e Relatório de Impacto Ambiental (EIA RIMA) para as PCHs Cruz Velha, Cutia Alto, Bugres e Jácu no Rio Tijuco no Estado de Minas Gerais	ALUSA - Cia Técnica de Energia Elétrica	Ituiutaba - MG	nov/06 - em andamento	Técnica
Execução dos Programas Ambientais Condicionantes para a Licença Prévia do Complexo Energético Caçu Barra dos Coqueiros (incluindo a elaboração de 177 laudos de avaliações de propriedades rurais)	Gerdau Aços Longos S/A	Caçu - GO	nov/06 - em andamento	Técnica
Programa Básico de Negociação – AHE Foz do Rio Claro	Foz do Rio Claro Energia S.A.	Caçu – GO / São Simão – GO	06/2006 – 08/2006	Técnica
Laudos de Avaliação – Via	Portonave	Navegantes – SC	06/2006	Técnica

Título	Beneficiário	Local	Período	Função
Portuária (150 propriedades urbanas)			11/2006	
Laudos de Avaliação – AHE Foz do Rio Claro (22 propriedades rurais)	Foz do Rio Claro Energia S.A.	Caçu – GO / São Simão – GO	04/2006 – em andamento	Técnica
Elaboração do Projeto Executivo Fase III – Etapa 2.3 da Área de Expansão do Aterro da Caximba	CAVO Serviços e Meio Ambiente S.A.	Curitiba - PR	2006	Técnico
Elaboração do Projeto Executivo Complementar Fase III – Etapa 3 da Área de Expansão do Aterro da Caximba	CAVO Serviços e Meio Ambiente S.A.	Curitiba - PR	2006	Técnico
Estruturação Fundiária – Propriedades Atingidas pelo Empreendimento AHE Salto	Rio Verde Energia S.A.	Caçu – GO / Itarumã – GO	11/2005 – em andamento	Técnica
Estruturação Fundiária – Propriedades Atingidas pelo Empreendimento AHE Salto do Rio Verdinho	Rio Verdinho Energia S.A.	Caçu – GO / Itarumã – GO	11/2005 – em andamento	Técnica
Elaboração de Laudos de Avaliação – AHE Salto (124 propriedades rurais)	Rio Verde Energia S.A.	Caçu – GO / Itarumã – GO	01/2004 – 03/2004	Técnica
Elaboração de Laudos de Avaliação – AHE Salto do Rio Verdinho (43 propriedades)	Rio Verdinho Energia S.A.	Caçu – GO / Itarumã – GO	01/2004 – 03/2004	Técnica
Avaliação Fundiária da Linha de Transmissão 138 kV	ELEJOR – Centrais Elétricas do Rio Jordão	Candói, Pinhão e Foz do Jordão - PR	mai/04	Técnica



CREA-PR Conselho Regional de Engenharia, Arquitetura e
Agronomia do Estado do Paraná
Anotação de Responsabilidade Técnica Lei Fed 6496/77
Valorize sua Profissão: Mantenha os Projetos na Obra
3ª VIA - ÓRGÃOS PÚBLICOS



ART N° 20081653170

Vinculação
ART Vinculada: 20072788948
Registro de atividades
diferenciadas

N° Carteira: PR-87132/D

N° Visto Crea: -

N° Registro: 12212

CPF/CNPJ: 03.147.393/0001-59

Profissional Contratado: JULIANO ZARNAUSKAS AMARAL
Título Formação Prof.: ENGENHEIRO AMBIENTAL
Empresa contratada: CONSILIU PROJETOS E CONSULTORIA LTDA
Contratante: ESTRE AMBIENTAL S/A
Endereço: AV PRESIDENTE JUSCELINO KUBITSCHKE 1830 VILA NOVA CONCEICAO
CEP: 4543900 SAO PAULO SP Fone: (11)37092300

Local da Obra: AV. NOSSA SENHORA APARECIDA S/N
SANTA TEREZINHA - FAZENDA RIO GRANDE PR

Quadra: Lote:
CEP: 83820000

Tipo de Contrato 4 PRESTAÇÃO DE SERVIÇOS
Ativ. Técnica 2 ESTUDO, PLANEJAMENTO, PROJETO, ESPECIFICAÇÕES
Área de Comp. 1200 SERVIÇOS TÊC PROFISSIONAIS EM SANEAMENTO E MEIO-
AMBIENTE
Tipo Obra/Serv 138 OUTRAS OBRAS/SERVIÇOS
Serviços 130 OUTROS
contratados

Dimensão 267 HA

Dados Compl. 0
Unidade Medida

Guia B
ART N°
20081653170

Data Início 16/04/2008
Data Conclusão 08/09/2008

Vlr Obra R\$ 373.432,00 Vlr Serviço R\$ 373.432,00 Vlr Taxa R\$ 30,00 Entidade de Classe 101

Base de cálculo: TABELA TAXA ESPECIAL

Outras Informações sobre a natureza dos serviços contratados, dimensões, ARTs vinculadas, ARTs substituídas, contratantes, etc
MEMBRO DA EQUIPE TÉCNICA DE ELABORAÇÃO DOS ESTUDOS DE IMPACTO AMBIENTAL E DO
RELATÓRIO DE IMPACTO AMBIENTAL (EIA RIMA) DO CENTRO DE GERENCIAMENTO DE RESÍDUOS - CGR, Insp.: 9
LOCALIZADO NA FAZENDA RIO GRANDE, REGIÃO METROPOLITANA DE CURITIBA, CONFORME CONTRATO 11/06/2008
N° P044 CreaWeb 1.08

Assinatura do Contratante

Assinatura do Profissional

3ª VIA - ÓRGÃOS PÚBLICOS Destina-se à apresentação nos órgãos de administração pública, cartórios e outros.

A autenticação deste documento poderá ser consultada através do site www.crea-pr.org.br

"CLÁUSULA COMPROMISSÓRIA: Qualquer conflito ou litígio originado do presente contrato, inclusive no tocante a sua interpretação ou execução, será definitivamente resolvido por arbitragem, de acordo com a Lei n° 9.307, de 23 de setembro de 1996, através da Câmara de Mediação e Arbitragem do Conselho Regional de Engenharia, Arquitetura e Agronomia do Estado do Paraná - CMA CREA-PR, localizada à Rua Ubaldino do Amaral n° 124, Alto da Glória, Curitiba, Paraná [telefone (41) 3350-6727], e de conformidade com o seu Regulamento de Arbitragem. Ao optarem pela inserção da presente cláusula neste contrato, as partes declaram conhecer o referido Regulamento e concordar, em especial e expressamente, com os seus termos".

Contratante/Proprietário

Profissional Responsável

Para a adesão à Arbitragem, as assinaturas das partes são obrigatórias.

CONTA CORRENTE**Comprovante de Operação**

CONSILIU PROJETOS E CONSULTORIA LTDA

CNPJ: 74.082.215/0001-35

▪ **AG/CC:** 0889/2.000349**DADOS DA OPERAÇÃO**

Tipo	PAGAMENTO DE TITULO
Data Pagamento	20/06/2008
Cedente	CREA-PR
Número do Título	10490005220373870000820081653170300000000003000
Valor	R\$ 30,00
CPMF	R\$ 0,00

AUTENTICAÇÃO

Nº da Autenticação	0I9L229AYB171
ID da Conexão	031355746570459499
Data da Operação	20/06/2008
Hora	14:33:59
Origem	REAL INTERNET EMPRESA

A operação acima foi efetuada de acordo com os dados informados pelo cliente, estando autorizado o débito de diferenças apuradas em razão de informações inexatas prestadas pelo cliente.

SAC - Serviço de Apoio ao Cliente
Ligue para 0800 707 2399

Ouvidoria do BANCO REAL
Ligue para 0800 286 8787

AG/CC: 0889 / 2.000349

ID Conexão: 031355746570459499

Página: EACE000003

Usuário: CONSILIU4

Data Atual: 20/06/2008

Hora: 14:34

© BANCO ABN AMRO REAL S.A. | Privacidade | Reservas |
Atendimento Real Empresa: SP (11) 3553-4222 - RJ (21) 3460-1300 - Demais Localidades 0800-262-7325

Juliano Zarnauskas Amaral

Engenheiro Ambiental
CREA PR 87.132/D

FORMAÇÃO PROFISSIONAL		
CURSO	ENTIDADE	CONCLUSÃO
Engenharia Ambiental	Pontifícia Universidade Católica do Paraná	2006

EXPERIÊNCIA PROFISSIONAL		
EMPRESA	ÚLTIMO CARGO OCUPADO	PERÍODO
Consiliu Projetos e Consultoria Ltda	Engenheiro Ambiental	2007 - atual
Ecotécnica Tecnologia e Consultoria Ltda	Engenheiro Ambiental	2006 - 2007
TESE tecnologia em sistemas espaciais LTDA	Estagiário	2004 - 2005

PARTICIPAÇÃO NA ELABORAÇÃO DE ESTUDOS E PROJETOS

Título	Beneficiário	Local	Período	Função
Execução dos Programas Ambientais Condicionantes para a Licença Prévia do Complexo Energético Caçu Barra dos Coqueiros (incluindo a elaboração de 177 laudos de avaliações de propriedades rurais)	Gerdau Aços Longos S/A	Caçu - GO	nov/06 - em andamento	Técnico
Revisão dos Estudos de Inventário Hidrelétrico da Bacia Hidrográfica do Rio Verde, no Estado de Goiás	TPI - Triunfo Participações e Investimentos	Rio Verde - GO	ABR/07 - EM ANDAMENTO	Técnico
Elaboração de Estudo Ambiental Simplificado da PCH Paraíso, no Ribeirão Paraíso, no Estado de Goiás	Hydros Engenharia LTDA	Caiapônia e Doverlândia - GO	ABR/07 - EM ANDAMENTO	Técnico
Elaboração de Estudo de Impacto Ambiental e Relatório de Impacto Ambiental (EIA RIMA) do AHE Verde 11 Alto no Rio Verde ou Verdão no Estado de Goiás	ALUSA - Cia Técnica de Energia Elétrica	Santa Helena de Goiás - Go	NOV/06 - EM ANDAMENTO	Técnico



CREA-PR Conselho Regional de Engenharia, Arquitetura e Agronomia do Estado do Paraná
 Anotação de Responsabilidade Técnica Lei Fed 6496/77
Valorize sua Profissão: Mantenha os Projetos na Obra
3ª VIA - ÓRGÃOS PÚBLICOS



ART Nº 20081484786
Vinculação
ART Vinculada: 20072788948
Registro de atividades diferenciadas

Profissional Contratado: KEILA DE MATOS BLASCOVI
 Título Formação Prof.: ARQUITETA E URBANISTA
 Empresa contratada: CONSILIU PROJETOS E CONSULTORIA LTDA
 Contratante: ESTRE AMBIENTAL S/A
 Endereço: AV PRESIDENTE JUSCELINO KUBITSCHKE 1830 VILA NOVA CONCEICAO
 CEP: 4543900 SAO PAULO SP Fone: (11)37092300

Nº Carteira: PR-70249/D
 Nº Visto Crea: -
 Nº Registro: 12212
 CPF/CNPJ: 03.147.393/0001-59

Local da Obra: AV. NOSSA SENHORA APARECIDA S/N
 SANTA TEREZINHA - FAZENDA RIO GRANDE PR

Quadra: Lote:
 CEP: 83820000

Tipo de Contrato 4 PRESTAÇÃO DE SERVIÇOS
 Ativ. Técnica 2 ESTUDO, PLANEJAMENTO, PROJETO, ESPECIFICAÇÕES
 Área de Comp. 7100 SERVIÇOS TÊC PROFISSIONAIS EM ARQUITETURA E URBANISMO
 Tipo Obra/Serv 136 OUTRAS OBRAS/SERVIÇOS
 Serviços 130 OUTROS
 contratados

Dimensão 267 HA

Guia B
 ART Nº
 20081484786

Dados Compl. 0
 Unidade Medida
 Data Início 16/04/2008
 Data Conclusão 08/09/2008

Vlr Obra R\$ 373.432,00 Vlr Serviço R\$ 373.432,00 Vlr Taxa R\$ 30,00 Entidade de Classe 101

Base de cálculo: TABELA TAXA ESPECIAL

Outras Informações sobre a natureza dos serviços contratados, dimensões, ARTs vinculadas, ARTs substituídas, contratantes, etc
 MEMBRO DA EQUIPE TÉCNICA RESPONSÁVEL PELA ELABORAÇÃO DOS ESTUDOS DE IMPACTO AMBIENTAL E DO RELATÓRIO DE IMPACTO AMBIENTAL (EIA RIMA) DO CENTRO DE GERENCIAMENTO DE RESÍDUOS - CGR, LOCALIZADO NA FAZENDA RIO GRANDE, REGIÃO METROPOLITANA DE CURITIBA, CONFORME CONTRATO Nº P044. RESPONSÁVEL PELA EXECUÇÃO DAS ATIVIDADES ASSOCIADAS AO MEIO SÓCIO-ECONÔMICO

Insp.: 9
 28/05/2008
 CreaWeb 1.08

Assinatura do Contratante

Assinatura do Profissional

3ª VIA - ÓRGÃOS PÚBLICOS Destina-se à apresentação nos órgãos de administração pública, cartórios e outros.

A autenticação deste documento poderá ser consultada através do site www.crea-pr.org.br

"CLÁUSULA COMPROMISSÓRIA: Qualquer conflito ou litígio originado do presente contrato, inclusive no tocante a sua interpretação ou execução, será definitivamente resolvido por arbitragem, de acordo com a Lei nº 9.307, de 23 de setembro de 1996, através da Câmara de Mediação e Arbitragem do Conselho Regional de Engenharia, Arquitetura e Agronomia do Estado do Paraná - CMA CREA-PR, localizada à Rua Ubaldino do Amaral nº 124, Alto da Glória, Curitiba, Paraná [telefone (41) 3350-6727], e de conformidade com o seu Regulamento de Arbitragem. Ao optarem pela inserção da presente cláusula neste contrato, as partes declaram conhecer o referido Regulamento e concordar, em especial e expressamente, com os seus termos".

7

 Contratante/Proprietário

Profissional Responsável

Para a adesão à Arbitragem, as assinaturas das partes são obrigatórias.

CONTA CORRENTE

Comprovante de Operação

CONSILIU PROJETOS E CONSULTORIA LTDA

CNPJ: 74.082.215/0001-35

AG/CC: 0889/2.000349

DADOS DA OPERAÇÃO

Tipo	PAGAMENTO DE TITULO
Data Pagamento	20/06/2008
Cedente	CREA-GO
Número do Título	10490005220373870000820081484782900000000003000
Valor	R\$ 30,00
CPMF	R\$ 0,00

AUTENTICAÇÃO

Nº da Autenticação	0I7L910A6I137
ID da Conexão	031355746570459499
Data da Operação	20/06/2008
Hora	14:41:17
Origem	REAL INTERNET EMPRESA

A operação acima foi efetuada de acordo com os dados informados pelo cliente, estando autorizado o débito de diferenças apuradas em razão de informações inexatas prestadas pelo cliente.

SAC - Serviço de Apoio ao Cliente
Ligue para 0800 707 2399

Ouvidoria do BANCO REAL
Ligue para 0800 286 8787

AG/CC: 0889 / 2.000349

ID Conexão: 031355746570459499

Página: EACE000003

Usuário: CONSILIU4

Data Atual: 20/06/2008

Hora: 14:41

© BANCO ABN AMRO REAL S.A. | Privacidade | Reservas |
Atendimento Real Empresa: SP (11) 3553-4222 - RJ (21) 3460-1300 - Demais Localidades 0800-282-7325

Keila de Matos Blascovi

Arquiteta e Urbanista

CREA PR 70.249/D Visto CREA GO 18.331/v

FORMAÇÃO PROFISSIONAL

CURSO	ENTIDADE	CONCLUSÃO
Arquitetura e Urbanismo	Universidade Paranaense	2002

PÓS GRADUAÇÃO

CURSO	ENTIDADE	CONCLUSÃO
Especialização em Gestão Técnica do Meio Urbano	Pontifícia Universidade Católica do Paraná	2003
Mestrado em Gestão Urbana	Pontifícia Universidade Católica do Paraná	2006

EXPERIÊNCIA PROFISSIONAL

EMPRESA	ÚLTIMO CARGO OCUPADO	PERÍODO
Consiliu Projetos e Consultoria Ltda	Arquiteta e Urbanista	2006 - atual
Serviço Social Autônomo Ecoparana	Arquiteta e Urbanista	2005 - 2006
Coordenação da Região Metropolitana de Curitiba	Arquiteta e Urbanista	2005-2006

PARTICIPAÇÃO NA ELABORAÇÃO DE ESTUDOS E PROJETOS

Título	Beneficiário	Local	Período	Função
Execução dos Serviços referentes a liberação das áreas, compostas por imóveis urbanos, edificáveis ou não, para a implantação da Via Portuária	Portonave	Navegantes - SC	jun/07 - em andamento	Arquiteta e Urbanista
Revisão dos Estudos de Inventário Hidrelétrico da Bacia Hidrográfica do Rio Verde, no Estado de Goiás	TPI - Triunfo Participações e Investimentos	Rio Verde - GO	abr/07 - em andamento	Técnica responsável pelos estudos socioeconômicos
Elaboração de Estudo Ambiental Simplificado da PCH Paraíso, no Ribeirão Paraíso, no Estado de Goiás	Hydros Engenharia LTDA	Caiapônia e Doverlândia - GO	abr/07 - em andamento	Técnica responsável pelos estudos socioeconômicos
Elaboração de Estudo de Impacto Ambiental e Relatório de Impacto Ambiental (EIA RIMA) para as PCHs Cruz Velha, Cutia Alto, Bugres e Jácu no Rio Tijucu no Estado de Minas Gerais	ALUSA - Cia Técnica de Energia Elétrica	Ituiutaba - MG	nov/06 - em andamento	Coordenação dos estudos do meio socioeconômico
Execução dos Estudos socioeconômicos para a Licença Prévia do Complexo Energético Caçu Barra dos Coqueiros (incluindo a elaboração de 177 laudos de avaliações de propriedades rurais)	Gerdau Aços Longos S/A	Caçu - GO	nov/06 - em andamento	Técnica

Elaboração de Estudo de Impacto Ambiental e Relatório de Impacto Ambiental (EIA RIMA) do AHE Verde 11 Alto no Rio Verde ou Verdão no Estado de Goiás	ALUSA - Cia Técnica de Energia Elétrica	Santa Helena de Goiás - Go	nov/06 - em andamento	Técnica responsável pelos estudos socioeconômicos
Laudos de Avaliação – Via Portuária (150 propriedades urbanas)	Portonave	Navegantes - SC	06/2006 – 11/2006	Técnica
Elaboração do Plano Diretor do Município de Salto do Lontra	JC. Cadornin	Salto do Lontra -PR	Set/05 Dez/2006	Arquiteta e Urbanista Co-responsável
Elaboração do Plano Diretor do Município de Mauá da Serra	JC. Cadornin	Mauá da Serra -PR	Set/05 Dez/2006	Arquiteta e Urbanista Co-responsável
Laudos de potencial turístico para o Município de Sulina - Pr	Eco Paraná	Sulina - PR	Maio/2005 Ago/2006	Técnica responsável pela análise socioeconômica
Laudos de potencial turístico para o Município de Coronel Vivida - PR	Eco Paraná	Coronel Vivida - PR	Maio/2005 Ago/2006	Técnica responsável pela análise socioeconômica
Laudos de potencial turístico para os Municípios inseridos na Bacia do Rio Xambrê - PR	Eco Paraná	Xambrê, Iporã, Pérola, Francisco Alves, Umuarama - PR	Maio/2005 Ago/2006	Técnica responsável pela análise socioeconômica
Laudos de potencial turístico para o Município de Prudentópolis - PR	Eco Paraná	Coronel Vivida - PR	Maio/2005 Ago/2006	Técnica responsável pela análise socioeconômica
Projeto arquitetônico de Parque linear no Município de Bom Sucesso do Sul - PR	Eco Paraná	Coronel Vivida - PR	Maio/2005 Ago/2006	Arquiteta e urbanista co-responsável



CREA-PR Conselho Regional de Engenharia, Arquitetura e
Agronomia do Estado do Paraná
Anotação de Responsabilidade Técnica Lei Fed 6496/77
Valorize sua Profissão: Mantenha os Projetos na Obra
3ª VIA - ÓRGÃOS PÚBLICOS



ART Nº 20081485170
Vinculação
ART Vinculada: 20072788948
Registro de atividades diferenciadas

Nº Carteira: PR-69522/D
Nº Visto Crea: -
Nº Registro: 12212

CPF/CNPJ: 03.147.393/0001-59

Profissional Contratado: LUCIANA MACIEL CARDON
Título Formação Prof.: ENGENHEIRA AGRÔNOMA
Empresa contratada: CONSILIU PROJETOS E CONSULTORIA LTDA
Contratante: ESTRE AMBIENTAL S/A
Endereço: AV PRESIDENTE JUSCELINO KUBITSCHKE 1830 VILA NOVA CONCEICAO
CEP: 4543900 SAO PAULO SP Fone: (11)37092300

Local da Obra: AV. NOSSA SENHORA APARECIDA S/N

Quadra: Lote:

SANTA TEREZINHA - FAZENDA RIO GRANDE PR

CEP: 83820000

Tipo de Contrato	4	PRESTAÇÃO DE SERVIÇOS
Ativ. Técnica	2	ESTUDO, PLANEJAMENTO, PROJETO, ESPECIFICAÇÕES
Área de Comp.	8100	SERVIÇOS TÊC PROF EM AGRONOMIA, AGRICULTURA-PECUÁRIA-ENG RURAL
Tipo Obra/Serv	533	ELABORAÇÃO DO RELATÓRIO DE IMPACTO NO MEIO AMBIENTE - RIMA
Serviços contratados	130	OUTROS

Dimensão 267 HA

Dados Compl. 0
Unidade Medida

Guia B
ART Nº
20081485170

Data Início 16/04/2008
Data Conclusão 08/09/2008

Vlr Obra R\$ 373.432,00 Vlr Serviço R\$ 373.432,00 Vlr Taxa R\$ 30,00 Entidade de Classe 101

Base de cálculo: TABELA TAXA ESPECIAL

Outras Informações sobre a natureza dos serviços contratados, dimensões, ARTs vinculadas, ARTs substituídas, contratantes, etc
MEMBRO DA EQUIPE TÉCNICA RESPONSÁVEL PELA ELABORAÇÃO DOS ESTUDOS DE IMPACTO AMBIENTAL E DO RELATÓRIO DE IMPACTO AMBIENTAL (EIA RIMA) DO CENTRO DE GERENCIAMENTO DE RESÍDUOS - CGR, LOCALIZADO NA FAZENDA RIO GRANDE, REGIÃO METROPOLITANA DE CURITIBA, CONFORME CONTRATO Nº P044. RESPONSÁVEL PELA EXECUÇÃO DAS ATIVIDADES ASSOCIADAS A ÁREA DE AGRONOMIA.

Insp.: 9
29/05/2008
CreaWeb 1.08

Assinatura do Contratante

Assinatura do Profissional

3ª VIA - ÓRGÃOS PÚBLICOS Destina-se à apresentação nos órgãos de administração pública, cartórios e outros.

A autenticação deste documento poderá ser consultada através do site www.crea-pr.org.br

"CLÁUSULA COMPROMISSÓRIA: Qualquer conflito ou litígio originado do presente contrato, inclusive no tocante a sua interpretação ou execução, será definitivamente resolvido por arbitragem, de acordo com a Lei nº 9.307, de 23 de setembro de 1996, através da Câmara de Mediação e Arbitragem do Conselho Regional de Engenharia, Arquitetura e Agronomia do Estado do Paraná - CMA CREA-PR, localizada à Rua Ubaldino do Amaral nº 124, Alto da Glória, Curitiba, Paraná [telefone (41) 3350-6727], e de conformidade com o seu Regulamento de Arbitragem. Ao optarem pela inserção da presente cláusula neste contrato, as partes declaram conhecer o referido Regulamento e concordar, em especial e expressamente, com os seus termos".

Contratante/Proprietário

Profissional Responsável

Para a adesão à Arbitragem, as assinaturas das partes são obrigatórias.

CONTA CORRENTE**Comprovante de Operação**

CONSILIU PROJETOS E CONSULTORIA LTDA
CNPJ: 74.082.215/0001-35
▣ **AG/CC:** 0889/2.000349

DADOS DA OPERAÇÃO

Tipo PAGAMENTO DE TITULO
Data Pagamento 20/06/2008
Cedente CREA-PR
Número do Título 1049000522037387000082008148517730000000003000
Valor R\$ 30,00
CPMF R\$ 0,00

AUTENTICAÇÃO

Nº da Autenticação 0I9L293A7U124
ID da Conexão 031355746570459499
Data da Operação 20/06/2008
Hora 14:42:40
Origem REAL INTERNET EMPRESA

A operação acima foi efetuada de acordo com os dados informados pelo cliente, estando autorizado o débito de diferenças apuradas em razão de informações inexatas prestadas pelo cliente.

SAC - Serviço de Apoio ao Cliente
Ligue para 0800 707 2399

Ouvidoria do BANCO REAL
Ligue para 0800 286 8787

AG/CC: 0889 / 2.000349

ID Conexão: 031355746570459499

Página: EACE000003

Usuário: CONSILIU4

Data Atual: 20/06/2008

Hora: 14:43

© BANCO ABN AMRO REAL S.A. | Privacidade | Reservas |
Atendimento Real Empresa: SP (11) 3553-4222 - RJ (21) 3460-1300 - Demais Localidades 0800-282-7325

Luciana Maciel Cardon

Engenheira Agrônoma
CREA PR 69.522/D

FORMAÇÃO PROFISSIONAL

CURSO	ENTIDADE	CONCLUSÃO
Engenharia Agrônômica	Pontifícia Universidade Católica do Paraná	2003

PÓS GRADUAÇÃO

CURSO	ENTIDADE	CONCLUSÃO
Especialização em Geoprocessamento	Universidade Federal do Paraná	Em curso

EXPERIÊNCIA PROFISSIONAL

EMPRESA	ÚLTIMO CARGO OCUPADO	PERÍODO
Consilium Projetos e Consultoria Ltda	Engenheira Agrônoma	2007 - atual
Indústrias João José Zattar	Engenheira Agrônoma	2003 - 2006

PARTICIPAÇÃO NA ELABORAÇÃO DE ESTUDOS E PROJETOS

Título	Beneficiário	Local	Período	Função
Execução dos Programas Ambientais da UHE Foz do Rio Claro, no Estado de Goiás	Foz do Rio Claro Energia S.A.	Caçu – GO / São Simão – GO	ago/07 - em andamento	Técnica
Execução dos Serviços referentes a liberação das áreas, compostas por imóveis urbanos, edificáveis ou não, para a implantação da Via Portuária	Portonave	Navegantes - SC	jun/07 - em andamento	Técnica
Elaboração de Estudo Ambiental Simplificado da PCH Paraíso, no Ribeirão Paraíso, no Estado de Goiás	Hydros Engenharia LTDA	Caiapônia e Doverlândia - GO	abr/07 - em andamento	Técnica
Elaboração de Estudo de Impacto Ambiental e Relatório de Impacto Ambiental (EIA RIMA) para as PCHs Cruz Velha, Cutia Alto, Bugres e Jácu no Rio Tijuco no Estado de Minas Gerais	ALUSA - Cia Técnica de Energia Elétrica	Ituiutaba - MG	nov/06 - em andamento	Técnica



CREA-PR Conselho Regional de Engenharia, Arquitetura e
Agronomia do Estado do Paraná
Anotação de Responsabilidade Técnica Lei Fed 6496/77
Valorize sua Profissão: Mantenha os Projetos na Obra
3ª VIA - ÓRGÃOS PÚBLICOS



ART Nº 20072789910
Vinculação
ART Vinculada: 20072788948
Registro de atividades
diferenciadas

Profissional Contratado: ROSANGELA MARA TAPIA LIMA
Título Formação Prof.: GEÓLOGA
Empresa contratada: CONSILIU PROJETOS E CONSULTORIA LTDA
Contratante: ESTRE AMBIENTAL S/A
Endereço: AV PRESIDENTE JUSCELINO KUBITSCHKE 1830 VILA NOVA CONCEICAO
CEP: 4543900 SAO PAULO SP Fone: (11)37092300

Nº Carteira: PR-64367/D
Nº Visto Crea: -
Nº Registro: 12212
CPF/CNPJ: 03.147.393/0001-59

Local da Obra: AV. NOSSA SENHORA APARECIDA S/N
SANTA TEREZINHA - FAZENDA RIO GRANDE PR

Quadra: Lote:
CEP: 83820000

Tipo de Contrato 4 PRESTAÇÃO DE SERVIÇOS
Ativ. Técnica 2 ESTUDO, PLANEJAMENTO, PROJETO, ESPECIFICAÇÕES
Área de Comp. 5100 SERVIÇOS TÊC PROFISSIONAIS EM GEOLOGIA
Tipo Obra/Serv 268 RELATÓRIOS AMBIENTAIS EIA / RIMA
Serviços 050 EXECUÇÃO
contratados 130 OUTROS

Dimensão 267 HA

Guia B/E
ART Nº
20072789910

Dados Cornpl. 0
Unidade Medida
Data Início 16/04/2008
Data Conclusão 08/09/2008

Vlr Obra R\$ 373.432,00 Vlr Serviço R\$ 373.432,00 Vlr Taxa R\$ 30,00 Entidade de Classe 304

Base de cálculo: TABELA TAXA ESPECIAL

Outras informações sobre a natureza dos serviços contratados, dimensões, ARTs vinculadas, ARTs substituídas, contratantes, etc
MEMBRO DA EQUIPE TÉCNICA RESPONSÁVEL PELA ELABORAÇÃO DOS ESTUDOS DE IMPACTO
AMBIENTAL E DO RELATÓRIO DE IMPACTO AMBIENTAL (EIA RIMA) DO CENTRO DE GERENCIAMENTO DE
RESÍDUOS - CBR, LOCALIZADO NA FAZENDA RIO GRANDE, REGIÃO METROPOLITANA DE CURITIBA,
CONFORME CONTRATO Nº F044. RESPONSÁVEL PELA EXECUÇÃO DAS ATIVIDADES ASSOCIADAS A ÁREA
DE GEOLOGIA, GEOTECNIA, HIDROGEOLOGIA E GEOMORFOLOGIA. Insp.: 9
28/05/2008
CreaWeb 1.08

Assinatura do Contratante

Assinatura do Profissional

3ª VIA - ÓRGÃOS PÚBLICOS Destina-se à apresentação nos órgãos de administração pública, cartórios e outros.

A autenticação deste documento poderá ser consultada através do site www.crea-pr.org.br

"CLÁUSULA COMPROMISSÓRIA: Qualquer conflito ou litígio originado do presente contrato, inclusive no tocante a sua interpretação ou execução, será definitivamente resolvido por arbitragem, de acordo com a Lei nº 9.307, de 23 de setembro de 1996, através da Câmara de Mediação e Arbitragem do Conselho Regional de Engenharia, Arquitetura e Agronomia do Estado do Paraná - CMA CREA-PR, localizada à Rua Ubaldino do Amaral nº 124, Alto da Glória, Curitiba, Paraná [telefone (41) 3350-6727], e de conformidade com o seu Regulamento de Arbitragem. Ao optarem pela inserção da presente cláusula neste contrato, as partes declaram conhecer o referido Regulamento e concordar, em especial e expressamente, com os seus termos".

Contratante/Proprietário

Profissional Responsável

Para a adesão à Arbitragem, as assinaturas das partes são obrigatórias.

CONTA CORRENTE**Comprovante de Operação**

CONSILIU PROJETOS E CONSULTORIA LTDA

CNPJ: 74.082.215/0001-35

▪ AG/CC: 0889/2.000349

DADOS DA OPERAÇÃO

Tipo	PAGAMENTO DE TITULO
Data Pagamento	20/06/2008
Cedente	CREA-GO
Número do Título	10490005220373870000820072789918200000000003000
Valor	R\$ 30,00
CPMF	R\$ 0,00

AUTENTICAÇÃO

Nº da Autenticação	0IGL590A4J107
ID da Conexão	031355746570459499
Data da Operação	20/06/2008
Hora	14:39:51
Origem	REAL INTERNET EMPRESA

A operação acima foi efetuada de acordo com os dados informados pelo cliente, estando autorizado o débito de diferenças apuradas em razão de informações inexatas prestadas pelo cliente.

SAC - Serviço de Apoio ao Cliente
Ligue para 0800 707 2399

Ouvidoria do BANCO REAL
Ligue para 0800 286 8787

AG/CC: 0889 / 2.000349

ID Conexão: 031355746570459499

Página: EACE000003

Usuário: CONSILIU4

Data Atual: 20/06/2008

Hora: 14:40

© BANCO ABN AMRO REAL S.A. | Privacidade | Reservas |
Atendimento Real Empresa: SP (11) 3553-4222 - RJ (21) 3460-1300 - Demais Localidades 0800-282-7325

Rosângela Mara Tapia Lima

Geóloga, Msc.

CREA PR 64367/ D / Visto GO 18.333/v

FORMAÇÃO PROFISSIONAL		
CURSO	ENTIDADE	CONCLUSÃO
Geologia	Universidade Federal do Paraná	1998

PÓS GRADUAÇÃO		
CURSO	ENTIDADE	CONCLUSÃO
Mestrado na área de Geotecnia Ambiental	Escola de Engenharia de São Carlos – Universidade de São Paulo (EESC-USP)	2001

EXPERIÊNCIA PROFISSIONAL		
EMPRESA	ÚLTIMO CARGO OCUPADO	PERÍODO
Consiliu Projetos e Consultoria Ltda	Geóloga	2004 – atual
Consiliu Projetos e Consultoria Ltda	Consultora	2003 – 2004
Nimad - UFPR	Pesquisadora Associada	2001 – 2003
DATAGEO – Geologia E Meio Ambiente	Consultora	2003 – 2004
Sondagel – Sondagens Geológicas Ltda	Consultora	2002
In Situ Geotecnia S/C Ltda	Consultora	2002
Thomas Nilsson Geoconsultores Ltda	Geóloga de Campo (Gerente de Equipe)	2002

PARTICIPAÇÃO NA ELABORAÇÃO DE ESTUDOS E PROJETOS

Título	Beneficiário	Local	Período	Função
Execução dos Serviços referentes a liberação das áreas, compostas por imóveis urbanos, edificáveis ou não, para a implantação da Via Portuária	Portonave	Navegantes - SC	jun/07 - em andamento	Técnica
Revisão dos Estudos de Inventário Hidrelétrico da Bacia Hidrográfica do Rio Verde, no Estado de Goiás	TPI - Triunfo Participações e Investimentos	Rio Verde - GO	abr/07 – em andamento	Técnica
Elaboração de Estudo Ambiental Simplificado da PCH Paraíso, no Ribeirão Paraíso, no Estado de Goiás	Hydros Engenharia LTDA	Caiapônia e Doverlândia - GO	abr/07 – em andamento	Técnica
Elaboração de Estudo de Impacto Ambiental e Relatório de Impacto Ambiental (EIA RIMA) para as PCHs Cruz Velha, Cutia Alto, Bugres e Jacu no Rio Tijuco no Estado de Minas Gerais	ALUSA - Cia Técnica de Energia Elétrica	Ituiutaba - MG	nov/06 - em andamento	Coordenação do Meio Físico
Elaboração de Estudo de Impacto Ambiental e Relatório de Impacto Ambiental (EIA RIMA) do AHE	ALUSA - Cia Técnica de Energia Elétrica	Santa Helena de Goiás - Go	nov/06 - em andamento	Coordenação do Meio Físico

Título	Beneficiário	Local	Período	Função
Verde 11 Alto no Rio Verde ou Verdão no Estado de Goiás				
Renovação da Licença de Operação da Unidade Industrial e Obtenção da Renovação da Outorga de Recursos Hídricos	Gerdau Aços Longos S/A	Curitiba - PR	out/06	Técnica
Levantamento sócio-econômico e Laudos de Avaliação – Via Portuária (150 propriedades urbanas)	Portonave	Navegantes – SC	06/2006 – 11/2006	Técnica
Atividades relacionadas ao DNPM - AHE Foz do Rio Claro	Foz do Rio Claro Energia S.A.	Caçu – GO / São Simão – GO	04/2006 – em andamento	Técnica
Renovação da Licença de Operação da Unidade Industrial e Obtenção da Renovação da Outorga de Recursos Hídricos	Gerdau Aços Longos S/A	Curitiba - PR	OUT/06	Técnico
Elaboração do Plano de Automonitoramento dos Recursos Hídricos da Gerdau-Guaíra – Usina de Araucária	Gerdau Aços Longos S/A	Araucária - PR	JULHO – DEZ/06	Técnico
Elaboração do Projeto da ETE do Aterro Industrial e Renovação da LO do Aterro Classe I	Gerdau Aços Longos S/A	Araucária - PR	JULHO/06	Técnico
Elaboração do Diagnóstico dos Produtos Químicos da GERDAU – GUAÍRA – Usina de Araucária	Gerdau Aços Longos S/A	Araucária - PR	MARÇO/05	Apoio
Elaboração do Relatório Monitoramento da Qualidade das Águas Superficiais, Subsuperficiais e efluentes da GERDAU – GUAÍRA – Usina de Araucária	Gerdau Aços Longos S/A	Araucária - PR	JAN - DEZ/06	Técnico
Elaboração do Projeto Executivo Fase III – Etapa 2.3 da Área de Expansão do Aterro da Caximba	CAVO Serviços e Meio Ambiente S.A.	Curitiba - PR	2006	Técnico
Elaboração do Projeto Executivo Complementar Fase III – Etapa 3 da Área de Expansão do Aterro da Caximba	CAVO Serviços e Meio Ambiente S.A.	Curitiba - PR	2006	Técnico
Elaboração do Relatório Técnico da Execução do Laudo de Estanqueidade da Caixa de Retenção de Efluentes da Central de Tratamento de Resíduos de Serviço de Saúde	CAVO Serviços e Meio Ambiente S.A.	Curitiba - PR	ABRIL/06	Técnico
Elaboração do Relatório Final – Acompanhamento e Fiscalização da Obra para implantação Fase III – Etapas 2.2 e 2.3 da Área de Expansão do aterro da caximba	CAVO Serviços e Meio Ambiente S.A.	Curitiba - PR	2006	Técnico
Atividades relacionadas ao DNPM AHE Salto	Rio Verde Energia S.A.	Caçu – GO / Itarumã – GO	11/2005 – em andamento	Técnica
Atividades relacionadas ao DNPM AHE Salto do Rio Verdinho	Rio Verdinho Energia S.A.	Caçu – GO / Itarumã – GO	11/2005 – em andamento	Técnica
Elaboração do Plano Diretor do	SANEPAR	Piraquara - PR	06/2004 –	Técnica

Título	Beneficiário	Local	Período	Função
Município de Piraquara			08/2006	
Elaboração de Estudos Ambientais e Projetos de Concepção e Executivo de Aterro de Resíduos Classe II	GERDAU Aço Minas S.A.	Araucária - PR	01/2004 05/2005	– Técnica
Projeto Executivo, reforma e ampliação da Unidade de Pontal do Paraná da Techint S/A	Techint Engenharia S/A	Pontal do Sul - PR	08/2004 04/2005	– Técnica
Programa Básico Ambiental do Canteiro de Obras da Techint S/A	Techint Engenharia S/A	Pontal do Sul - PR	03/2005	Técnica
Levantamento Geológico-Geotécnico da Lagoa de Tratamento da Ultrafértil SA	Ultrafértil SA	Araucária – PR	12/2003 02/2004	– Técnico
Licenciamento Ambiental do Canteiro de Obras da Techint S/A	Techint Engenharia S/A	Pontal do Sul - PR	02/2003 03/2005	– Técnica
Elaboração do Relatório Final dos Estudos Técnicos de Estabilidade de Taludes em áreas de Expansão do Aterro da Cachimba	CAVO Serviços e Meio Ambiente S.A	Curitiba - PR	09/2003	Técnica
Estudos Técnicos de Estabilidade dos Taludes, Recomendações de Drenagem e Operação em Áreas de Expansão do Aterro Sanitário da Cachimba	Prefeitura Municipal de Curitiba	Curitiba - PR	05/2003	Técnica
Levantamento Geológico-Geotécnico para Implantação de Gasoduto	PETROBRÁS SA	Região de Campinas – SP	01/2002 04/2002	– Coordenação de Equipe Técnica
Levantamento Geológico-Geotécnico da IBEMA – Companhia Brasileira de Papel	IBEMA – Companhia Brasileira de Papel	Guarapuava - PR	04/2002	Técnica
Plano Diretor de Desenvolvimento Integrado de Matinhos e Guaratuba – Consulta Popular	Instituto Ambiental do Paraná	Guaratuba e Matinhos - PR	05/2002 10/2002	– Coordenação



CREA-PR Conselho Regional de Engenharia, Arquitetura e Agronomia do Estado do Paraná
 Anotação de Responsabilidade Técnica Lei Fed 6496/77
 Valorize sua Profissão: Mantenha os Projetos na Obra
3ª VIA - ÓRGÃOS PÚBLICOS



ART Nº 20081761526
 Vinculação
 ART Vinculada: 20072788948
 Subempreitada

Profissional Contratado: SANDRA APARECIDA AYRES DE PAULA
 Título Formação Prof.: GEÓGRAFA
 Empresa contratada:

Nº Carteira: PR-96937/D
 Nº Visto Crea: -
 Nº Registro:

Contratante: CONSILIU PROJETOS E CONSULTORIA LTDA
 Endereço: R FERNANDO SIMAS 631 MERCES
 CEP: 80430190 CURITIBA PR Fone: (41) 3339-7573

CPF/CNPJ: 74.082.215/0001-35

Local da Obra: AV. NOSSA SENHORA APARECIDA S/N
 SANTA TEREZINHA - FAZENDA RIO GRANDE PR

Quadra: Lote:
 CEP: 83820000

Tipo de Contrato 3 SUB-EMPREITADA
 Ativ. Técnica 2 ESTUDO, PLANEJAMENTO, PROJETO, ESPECIFICAÇÕES
 Área de Comp. 6400 SERVIÇOS TÉCNICOS PROFISSIONAIS EM GEOGRAFIA
 Tipo Obra/Serv 136 OUTRAS OBRAS/SERVIÇOS
 Serviços 130 OUTROS
 contratados

Dimensão 267 HA

Dados Compl. 0
 Unidade Medida

Guia B
 ART Nº
 20081761526

Data Início 16/04/2008
 Data Conclusão 08/09/2008

Vir Obra R\$ 5.000,00 Vir Serviço R\$ 5.000,00 Vir Taxa R\$ 30,00 Entidade de Classe 101

Base de cálculo: TABELA VALOR DO SERVIÇO

Outras informações sobre a natureza dos serviços contratados, dimensões, ARTs vinculadas, ARTs substituídas, contratantes, etc
MEMBRO DA EQUIPE TÉCNICA NA ELABORAÇÃO DOS ESTUDOS DE IMPACTO AMBIENTAL E DO RELATÓRIO DE IMPACTO AMBIENTAL (EIA RIMA) DO CENTRO DE GERENCIAMENTO DE RESÍDUOS - CGR, LOCALIZADO NA FAZENDA RIO GRANDE, REGIÃO METROPOLITANA DE CURITIBA, CONFORME CONTRATO Nº P044. RESPONSÁVEL PELO LEVANTAMENTO DAS CARACTERÍSTICAS DA POPULAÇÃO LOCAL.
 A PRESENTE ART REFERE-SE A CONTRATO DE SUBEMPREITADA LAVRADO ENTRE A EMPRESA CONSILIU PROJETOS E CONSULTORIA LTDA E A PROFISSIONAL SANDRA APARECIDA AYRES DE PAULA, CARTEIRA PROFISSIONAL Nº PR-96937/D, CONFORME ART DE EXECUÇÃO DE SERVIÇO Nº 20072788948 ANOTADA EM 28/05/2008, PELO PROFISSIONAL CESAR ALCIDES FERREIRA DE MENEZES, CARTEIRA PROFISSIONAL Nº PR-77008/D.

Insp.: 9
 20/06/2008
 CreaWeb 1.08

Assinatura do Contratante

Assinatura do Profissional

3ª VIA - ÓRGÃOS PÚBLICOS Destina-se à apresentação nos órgãos de administração pública, cartórios e outros.

A autenticação deste documento poderá ser consultada através do site www.crea-pr.org.br

"CLÁUSULA COMPROMISSÓRIA: Qualquer conflito ou litígio originado do presente contrato, inclusive no tocante a sua interpretação ou execução, será definitivamente resolvido por arbitragem, de acordo com a Lei nº 9.307, de 23 de setembro de 1996, através da Câmara de Mediação e Arbitragem do Conselho Regional de Engenharia, Arquitetura e Agronomia do Estado do Paraná - CMA CREA-PR, localizada à Rua Ubaldino do Amaral nº 124, Alto da Glória, Curitiba, Paraná [telefone (41) 3350-6727], e de conformidade com o seu Regulamento de Arbitragem. Ao optarem pela inserção da presente cláusula neste contrato, as partes declaram conhecer o referido Regulamento e concordar, em especial e expressamente, com os seus termos".

Contratante/Proprietário

Profissional Responsável

Para a adesão à Arbitragem, as assinaturas das partes são obrigatórias.

CONTA CORRENTE

Comprovante de Operação

CONSILIU PROJETOS E CONSULTORIA LTDA

CNPJ: 74.082.215/0001-35

□ AG/CC: 0889/2.000349

DADOS DA OPERAÇÃO

Tipo	PAGAMENTO DE TITULO
Data Pagamento	23/06/2008
Cedente	CREA-PR
Número do Título	1049000522037387000082008176152890000000003000
Valor	R\$ 30,00
CPMF	R\$ 0,00

AUTENTICAÇÃO

Nº da Autenticação	0IGL008AIRB49
ID da Conexão	031406916821853216
Data da Operação	23/06/2008
Hora	14:53:43
Origem	REAL INTERNET EMPRESA

A operação acima foi efetuada de acordo com os dados informados pelo cliente, estando autorizado o débito de diferenças apuradas em razão de informações inexatas prestadas pelo cliente.

SAC - Serviço de Apoio ao Cliente
Ligue para 0800 707 2399

Ouvidoria do BANCO REAL
Ligue para 0800 266 8787

AG/CC: 0889 / 2.000349

ID Conexão: 031406916821853216

Página: EACE000003

Usuário: CONSILIU4

Data Atual: 23/06/2008

Hora: 14:54

© BANCO ABN AMRO REAL S.A. | Privacidade | Reservas |
Atendimento Real Empresa: SP (11) 3553-4222 - RJ (21) 3460-1300 - Demais Localidades 0800-282-7325

Sandra Aparecida Ayres de Paula

GEÓGRAFA, Ms.C.

CREA DF 6.221/D

Formação Profissional		
Graduação		
Curso	Entidade	Conclusão
Geografia	Universidade Federal de Brasília - UnB	1981

Pós Graduação		
Curso	Entidade	Conclusão
Mestrado em Geografia	Universidade Federal do Paraná - UFPR	2005
MBA em Gestão Ambiental	Universidade Federal do Paraná - UFPR	Em curso
Especialização em Sensoriamento Remoto e Aplicações com Sistemas de Informações Geográficas na Análise Ambiental	Universidade Federal de Brasília - UnB	1996
Especialização em Geoprocessamento	Universidade Federal do Paraná - UFPR	1993

Experiência Profissional		
Empresa	Último Cargo Ocupado	Período
Consilium Projetos e Consultoria Ltda	Técnica	2008 – atual
Grupo Positivo - Editora Positivo	Gerente - Positivo Imagens	2005 – 2008
Programa das Nações Unidas para o Desenvolvimento	Técnica Ambiental	2003 – 2005
RDR – Consultores Associados e Paranatec	Consultora Técnica para a Secretaria de Educação do Paraná	2000 – 2003
Fundação de Pesquisas Florestais e Unilivre	Consultora Técnica para a Secretaria de Meio Ambiente do Paraná	1997 – 2000
Deutsche Gesellschaft für Technische Zusammenarbeit GmbH – GTZ	Técnica Ambiental	1997
Fundação Nacional do Índio - FUNAI	Coordenadora de Projetos Ambientais	1986 – 1997

Participação na Elaboração de Estudos e Projetos				
TÍTULO	BENEFICIÁRIO	LOCAL	PERÍODO	FUNÇÃO
Monitoramento de Interferências Urbanas – UHE Foz do Rio Claro	Alusa Engenharia S.A.	Curitiba PR	Mar/08 – em andamento	Coordenadora do Projeto
Desenvolvimento e Implantação de novo modelo de gestão do setor de Iconografia com a implantação de Sistema de Informação Geográfica	Editora Positivo	Curitiba PR	Dez/06 a fev/07	Gerente
Avaliação do Impacto da Comercialização de Artesanato Indígena confeccionado com partes de animais silvestres	PNUD Programa das Nações Unidas para o Desenvolvimento	Brasília DF	04/01/07 a 02/03/07	Técnica Ambiental

Participação na Elaboração de Estudos e Projetos				
TÍTULO	BENEFICIÁRIO	LOCAL	PERÍODO	FUNÇÃO
sobre o meio ambiente				
Pesquisa etnoecológica na Terra Indígena Maku	PNUD Programa das Nações Unidas para o Desenvolvimento	Rio Japurá AM	10/11/04 a 10/05/05	Técnica Ambiental
Pesquisa Ambiental para definição de limites da Terra do Grupo Jamamadi	PNUD Programa das Nações Unidas para o Desenvolvimento	Rio Purus AM	07/06/04 a 08/10/04	Técnica Ambiental
Pesquisa Ambiental para definição de limites das Terras Indígenas Taquara e Bragança-Marituba do Grupo Munduruku	PNUD Programa das Nações Unidas para o Desenvolvimento	Rio Tapajós PA	18/08/03 a 05/02/04	Técnica Ambiental
Pesquisa Ambiental para definição de limites da Terra Indígena Riozinho	PNUD Programa das Nações Unidas para o Desenvolvimento	Rio Jutai AM	17/12/02 a 20/05/03	Técnica Ambiental
SIMI - Sistema de Microplanejamento da Rede Física - SIG	Secretaria de Educação do Paraná	Curitiba PR	Abr/2000 a dez/2002	Coordenadora Técnica
Publicação de Dez Anos de Educação	Secretaria de Educação do Paraná	Curitiba PR	Jun/2000 a jun/2001	Coordenadora Técnica
Publicação de Boletim da Escola	Secretaria de Educação do Paraná	Curitiba PR	Jun/2001 a dez/2002	Coordenadora Técnica
Capacitação de Professores de Geografia e História no uso de Mapas e Maquetes	Secretaria de Educação do Paraná	Curitiba PR	Abr/2000 a dez/2002	Coordenadora Técnica
Programa Pró-Atlântica: Mapeamento em 1:25.000, Monitoramento e implantação de Sistema de Informação Geográfica	Secretaria de Meio Ambiente do Paraná	Curitiba PR	Ago/1997 a abr/2000	Coordenadora Técnica
Banco de Dados Informações de recursos naturais e biodiversidade da Amazônia para levantamentos etnoecológicos	PNUD Programa das Nações Unidas para o Desenvolvimento	Brasília DF	01/06/99 a 30/08/99	Técnica Ambiental
Supervisão da demarcação de oito terras indígenas no Estado do Amazonas	Deutsche Gesellschaft für Technische Zusammenarbeit GmbH - GTZ	Amazonas	20/05/97 a 24/06/97	Técnica Ambiental
Projeto Integrado de Proteção das Terras e Populações Indígenas da Amazônia Legal – PPTAL	Fundação Nacional do Índio	Brasília DF	Ago/03 a dez/06	Coordenadora Geral
Demarcação da Terra Indígena Waiãpi, AP	Fundação Nacional do Índio	Brasília DF	Ago/03 a fev/06	Coordenadora Geral
Avaliação de Impacto do setor elétrico sobre terras indígenas	Fundação Nacional do Índio	Brasília	1987 a 2003	Coordenadora Técnica
Mapeamento do Uso da Terra – TI Mangueirinha	Fundação Nacional do Índio	Curitiba PR	1991	Técnica Ambiental
Perícia Judicial do Impacto da UHE Itaipu sobre Grupo Indígena Mbya Guarani	Fundação Nacional do Índio	Foz do Iguaçu PR	1990	Técnica Ambiental
Avaliação de Impacto Ambiental da construção da Barragem DNOS sobre o Grupo Indígena Xokleng	Fundação Nacional do Índio	José Boiteux SC	1990	Técnica Ambiental
Grupo de Assessoramento	Fundação Nacional	Brasília DF	1989	Coordenadora Técnica

Participação na Elaboração de Estudos e Projetos

TÍTULO	BENEFICIÁRIO	LOCAL	PERÍODO	FUNÇÃO
Temporário para adequação da Legislação Ambiental aplicável ao setor elétrico	do Índio			
Zoneamento Agroecológico da Amazônia Brasi-FAO	Fundação Nacional do Índio	Brasília DF	1989	Coordenadora Técnica
Programa Nossa Natureza – GT Interministerial IV	Fundação Nacional do Índio	Brasília DF	1988	Coordenadora Técnica

Curitiba, PR / maio de 2008



CREA-PR Conselho Regional de Engenharia, Arquitetura e Agronomia do Estado do Paraná
 Anotação de Responsabilidade Técnica Lei Fed 6496/77
Valorize sua Profissão: Mantenha os Projetos na Obra
3ª VIA - ÓRGÃOS PÚBLICOS



ART Nº 20081650805
Vinculação
ART Vinculada: 20072788948
Registro de atividades diferenciadas

Profissional Contratado: EOROCLITO ANTONIO TESSEROLI NETO
 Título Formação Prof.: ENGENHEIRO AGRÔNOMO
 Empresa contratada: CONSILIU PROJETOS E CONSULTORIA LTDA
 Contratante: ESTRE AMBIENTAL S/A
 Endereço: AV PRESIDENTE JUSCELINO KUBITSCHKE 1830 VILA NOVA CONCEICAO
 CEP: 4543900 SAO PAULO SP Fone: (11)37092300

Nº Carteira: PR-69517/D
 Nº Visto Crea: -
 Nº Registro: 12212
 CPF/CNPJ: 03.147.393/0001-59

Local da Obra: AV. NOSSA SENHORA APARECIDA S/N
 SANTA TEREZINHA - FAZENDA RIO GRANDE PR

Quadra: Lote:
 CEP: 83820000

Tipo de Contrato 4 PRESTAÇÃO DE SERVIÇOS
 Ativ. Técnica 2 ESTUDO, PLANEJAMENTO, PROJETO, ESPECIFICAÇÕES
 Área de Comp. 8100 SERVIÇOS TÊC PROF EM AGRONOMIA, AGRICULTURA-PECUÁRIA-ENG RURAL
 Tipo Obra/Serv 533 ELABORAÇÃO DO RELATÓRIO DE IMPACTO NO MEIO AMBIENTE - RIMA
 Serviços contratados 130 OUTROS

Dimensão 267 HA

Guia B
 ART Nº
 20081650805

Dados Compl. 0
 Unidade Medida
 Data Início 16/04/2008
 Data Conclusão 08/09/2008

Vlr Obra R\$ 373.432,00 Vlr Serviço R\$ 373.432,00 Vlr Taxa R\$ 30,00 Entidade de Classe 101

Base de cálculo: TABELA TAXA ESPECIAL

Outras Informações sobre a natureza dos serviços contratados, dimensões, ARTs vinculadas, ARTs substituídas, contratantes, etc
 MEMBRO DA EQUIPE TÉCNICA RESPONSÁVEL PELA ELABORAÇÃO DOS ESTUDOS DE IMPACTO AMBIENTAL E DO RELATÓRIO DE IMPACTO AMBIENTAL (EIA RIMA) DO CENTRO DE GERENCIAMENTO DE RESÍDUOS - CGR LOCALIZADO NA FAZENDA RIO GRANDE, REGIÃO METROPOLITANA DE CURITIBA, CONFORME CONTRATO Nº P044. RESPONSÁVEL PELA EXECUÇÃO DAS ATIVIDADES ASSOCIADAS A ÁREA DE AGRONOMIA. Insp.: 9
 CreaWeb 1.08

X Assinatura do Contratante

Assinatura do Profissional

3ª VIA - ÓRGÃOS PÚBLICOS Destina-se à apresentação nos órgãos de administração pública, cartórios e outros.

A autenticação deste documento poderá ser consultada através do site www.crea-pr.org.br

"CLÁUSULA COMPROMISSÓRIA: Qualquer conflito ou litígio originado do presente contrato, inclusive no tocante a sua interpretação ou execução, será definitivamente resolvido por arbitragem, de acordo com a Lei nº 9.307, de 23 de setembro de 1996, através da Câmara de Mediação e Arbitragem do Conselho Regional de Engenharia, Arquitetura e Agronomia do Estado do Paraná - CMA CREA-PR, localizada à Rua Ubaldino do Amaral, nº 124, Alto da Glória, Curitiba, Paraná [telefone (41) 3350-6727], e de conformidade com o seu Regulamento de Arbitragem. Ao optarem pela inserção da presente cláusula neste contrato, as partes declaram conhecer o referido Regulamento e concordar, em especial e expressamente, com os seus termos".

X Contratante/Proprietário

Profissional Responsável

Para a adesão à Arbitragem, as assinaturas das partes são obrigatórias.

CONTA CORRENTE**Comprovante de Operação**

CONSILIU PROJETOS E CONSULTORIA LTDA
CNPJ: 74.082.215/0001-35
▣ **AG/CC:** 0889/2.000349

DADOS DA OPERAÇÃO

Tipo	PAGAMENTO DE TITULO
Data Pagamento	20/06/2008
Cedente	CREA-PR
Número do Título	1049000522037387000082008165080480000000003000
Valor	R\$ 30,00
CPMF	R\$ 0,00

AUTENTICAÇÃO

Nº da Autenticação	0IGL523AWG152
ID da Conexão	031355746570459499
Data da Operação	20/06/2008
Hora	14:35:54
Origem	REAL INTERNET EMPRESA

A operação acima foi efetuada de acordo com os dados informados pelo cliente, estando autorizado o débito de diferenças apuradas em razão de informações inexatas prestadas pelo cliente.

SAC - Serviço de Apoio ao Cliente
Ligue para 0800 707 2399

Ouvidoria do BANCO REAL
Ligue para 0800 286 8787

AG/CC: **0889 / 2.000349**

ID Conexão: **031355746570459499**

Página: **EACE000003**

Usuário: **CONSILIU4**

Data Atual: **20/06/2008**

Hora: **14:36**

© BANCO ABN AMRO REAL S.A. | Privacidade | Reservas |
Atendimento Real Empresa: SP (11) 3553-4222 - RJ (21) 3460-1300 - Demais Localidades 0800-282-7325

Eoroclito Antonio Tesseroli Neto

Engenheiro Agrônomo

CREA PR 69517/ Visto CREA GO 18.837

FORMAÇÃO PROFISSIONAL		
CURSO	ENTIDADE	CONCLUSÃO
Engenharia Agrônômica	Pontifícia Universidade Católica do Paraná	2003

PÓS GRADUAÇÃO		
CURSO	ENTIDADE	CONCLUSÃO
Mestrado – Ciência do Solo	Universidade Federal do Paraná	2006
Especialização – MBA em Sistemas de Gestão Ambiental	Pontifícia Universidade Católica do Paraná	2004

EXPERIÊNCIA PROFISSIONAL		
EMPRESA	ÚLTIMO CARGO OCUPADO	PERÍODO
Consilium Projetos e Consultoria Ltda	Engenheiro Agrônomo	2007 - atual
Cedejor – Centro de Desenvolvimento do Jovem Rural	Engenheiro Agrônomo	2006
Colégio Estadual Maria Aguiar Teixeira	Professor Biologia	mar/05 – dez/05
Fundação Araucária – Pontifícia Universidade Católica do Paraná	Estagiário no Projeto Denominado “Geração de Renda em Vilas Rurais no Estado do Paraná, baseado no cultivo e comercialização de Plantas Medicinais”	jan/02-mar/03
Pontifícia Universidade Católica do Paraná	Estagiário no Laboratório de Solos	jul/99-dez/01
Pontifícia Universidade Católica do Paraná	Monitor da disciplina de Solos e suas Relações	mar/00-dez/02
Pontifícia Universidade Católica do Paraná	Monitor da disciplina de Química	mai/99-dez/99

PARTICIPAÇÃO NA ELABORAÇÃO DE ESTUDOS E PROJETOS SIMILARES

Título	Beneficiário	Local	Período	Função
Execução dos Programas Ambientais da UHE Foz do Rio Claro, no Estado de Goiás	Foz do Rio Claro Energia S.A.	Caçu – GO / São Simão – GO	ago/07 - em andamento	Engenheiro Agrônomo
Elaboração de Estudo de Impacto Ambiental e Relatório de Impacto Ambiental (EIA RIMA) para as PCHs Cruz Velha, Cutia Alto, Bugres e Jáu no Rio Tijuco no Estado de Minas Gerais	ALUSA - Cia Técnica de Energia Elétrica	Ituiutaba – MG	nov/06 - em andamento	Engenheiro Agrônomo
Execução dos Programas Ambientais Condicionantes para a Licença Prévia do Complexo Energético Caçu Barra dos Coqueiros (incluindo a elaboração de 177 laudos de avaliações de propriedades rurais)	Gerdau Aços Longos S/A	Caçu – GO	nov/06 - em andamento	Engenheiro Agrônomo
Estruturação Fundiária – Propriedades Atingidas pelo Empreendimento AHE Salto	Rio Verde Energia S.A.	Caçu – GO / Itarumã – GO	11/2005 – em andamento	Engenheiro Agrônomo
Estruturação Fundiária – Propriedades Atingidas pelo Empreendimento AHE	Rio Verdinho Energia S.A.	Caçu – GO / Itarumã – GO	11/2005 – em andamento	Engenheiro Agrônomo



CONSELHO FEDERAL DE BIOLOGIA
CONSELHO REGIONAL DE BIOLOGIA DA 7ª REGIÃO - CRBio-07-PR

ANOTAÇÃO DE RESPONSABILIDADE TÉCNICA - ART

1-Nº: **07.1172/04/08**

CONTRATADO

2.Nome: Maria Dolores Alves dos Santos Domit		3.Registro no CRBio: 50.211-07D	
4.CPF: 044.777.979-66	5.E-mail: mariadolores@consiliu.com.br		6.Tel: 41 9661 9228
7.End.: Al. Dr. Muricy, 385		8.Compl.: apto 125	
9.Bairro: Centro	10.Cidade: Curitiba	11.UF: PR	12.CEP: 80010-120

CONTRATANTE

13.Nome: Consiliu Projetos e Consultoria Ltda		15.CPF / CGC / CNPJ: 74.082.215/0001-35	
14.Registro Profissional: CREA-PR12.212/F		16.End. Rua Fernando Simas, 619/639	
17.Compl.:	18.Bairro: Bigorriho	19.Cidade: Curitiba	
20.UF: PR	21.CEP: 80.430-190	22.Site: www.consiliu.com.br	

DADOS DA ATIVIDADE PROFISSIONAL

23. Natureza () 23.1. Prestação de serviço 1.1() 1.2() 1.3() 1.4() 1.5() 1.6() 1.7() 1.8() 1.9() 1.10() 1.11()		(X) 23.2 Ocupação de cargo/função a (X) b () c ()
24. Identificação: EIA/RIMA CGR Fazenda Rio Grande		
25. Localização Geográfica (Município): 25.1- do Trabalho: Fazenda Rio Grande/ PR		26.UF: PR
25.2 - da Sede Curitiba		
27.Forma de participação: () individual (X) equipe	28.Perfil da equipe: Multidisciplinar	
29.Área do Conhecimento: (5 - 19)	30.Campo de Atuação: 1() 2() 3(X) 4() 5()	

31.Descrição sumária da atividade:
Responsável pelos Aspectos Bióticos do EIA/RIMA do Centro de Gerenciamento de Resíduos no município de Fazenda Rio Grande, Paraná.

32.Valor: R\$ 2.100,00	33.Total de horas: 198 h	34.Início: 03/2008	35.Término: 08/2008
-------------------------------	---------------------------------	---------------------------	----------------------------

36. ASSINATURAS

Declaro serem verdadeiras as informações acima

Data: **10/09/2008**

Assinatura do Profissional
Maria Dolores A. S. Domit
Bióloga
CRBio 50211-07D

Data: **10/09/2008**

Assinatura e Carimbo do Contratante

[Assinatura]
CONSILIU Projetos e Consultoria Ltda
CNPJ 74.082.215/0001-35

37. CARIMBO DO CRBio



CRBio - 07 - PR

[Assinatura]

38. SOLICITAÇÃO DE BAIXA POR CONCLUSÃO

Declaramos a conclusão do trabalho anotado na presente ART, razão pela qual solicitamos a devida BAIXA junto aos arquivos desse CRBio.

Data: / /	Assinatura do Profissional
Data: / /	Assinatura e Carimbo do Contratante

39. SOLICITAÇÃO DE BAIXA POR DISTRATO

Data: / /	Assinatura do Profissional
Data: / /	Assinatura e Carimbo do Contratante

40. AUTENTICAÇÃO DO RECOLHIMENTO BANCÁRIO

Maria Dolores Alves dos Santos DomitBióloga
CRBIO – 50.211/07 D

FORMAÇÃO PROFISSIONAL		
CURSO	ENTIDADE	CONCLUSÃO
Bacharel em Biologia	Pontifícia Universidade Católica do Paraná – PUCPR	2005

PÓS GRADUAÇÃO		
CURSO	ENTIDADE	CONCLUSÃO
Especialização em Conservação da Natureza	Pontifícia Universidade Católica do Paraná - PUCPR	2007

EXPERIÊNCIA PROFISSIONAL		
EMPRESA	ÚLTIMO CARGO OCUPADO	PERÍODO
Consilium Projetos e Consultoria Ltda	Bióloga	2005 - atual
Instituto Brasileiro do Meio Ambiente e dos Recursos Naturais Renováveis – IBAMA	Estagiária de Biologia – Núcleo de Fauna e Recursos Pesqueiros	2003 – 2004
Centro de Triagem de Animais Silvestres-VIVAT Florestas – Tijucas do Sul/ PR	Estagiária de Biologia	2003 – 2004

PARTICIPAÇÃO NA ELABORAÇÃO DE ESTUDOS E PROJETOS

TÍTULO	BENEFICIÁRIO	LOCAL	PERÍODO	FUNÇÃO
ATUALIZAÇÃO DOS EIAs/RIMAs E ELABORAÇÃO DOS PBA's DAS UHEs SÃO JOÃO E CACHOEIRINHA	Gerdau Aços Longos S/A	Paraná	01/2008	Bióloga
ELABORAÇÃO DE ESTUDO DE IMPACTO AMBIENTAL E RELATÓRIO DE IMPACTO AMBIENTAL (EIA RIMA) PARA AS PCHS PIRAPITANGA BAIXO, SALTO DO BAÚ, CACHOEIRA DO GAMBÁ E MOSQUITO NO RIO TIJUCO NO ESTADO DE MINAS GERAIS	Foz do Rio Claro Energia S.A.	Ituiutaba/MG	nov/07 - em andamento	Bióloga
ELABORAÇÃO DO ESTUDO DE IMPACTO AMBIENTAL DO CENTRO DE GERENCIAMENTO DE RESÍDUOS – CGR FAZENDA RIO GRANDE	Estre Ambiental S.A	Fazenda Rio Grande	Nov/07 – em andamento	Bióloga
EXECUÇÃO DOS PROGRAMAS AMBIENTAIS DA UHE FOZ DO RIO CLARO, NO ESTADO DE GOIÁS	Foz do Rio Claro Energia S.A.	Caçu – GO / São Simão – GO	ago/07 - em andamento	Bióloga
REVISÃO DOS ESTUDOS DE INVENTÁRIO HIDRELÉTRICO DA BACIA HIDROGRÁFICA DO RIO VERDE, NO ESTADO DE GOIÁS	TPI - Triunfo Participações e Investimentos	Rio Verde - GO	abr/07 – em andamento	Bióloga
ELABORAÇÃO DE ESTUDO AMBIENTAL SIMPLIFICADO DA PCH PARAÍSO, NO RIBEIRÃO PARAÍSO, NO ESTADO DE GOIÁS	Hydros Engenharia LTDA	Caiapônia e Doverlândia - GO	abr/07 – em andamento	Bióloga
PROGRAMA DE MONITORAMENTO DOS BOTOS E TARTARUGAS-MARINHAS DO LITORAL DO ESTADO DO PARANÁ	Parceria IPeC e Consilium	Litoral do Estado do Paraná	fev/2007 – em andamento	Bióloga

ELABORAÇÃO DE ESTUDO DE IMPACTO AMBIENTAL E RELATÓRIO DE IMPACTO AMBIENTAL (EIA RIMA) PARA AS PCHS CRUZ VELHA, CUTIA ALTO, BUGRES E JACU NO RIO TIJUCO NO ESTADO DE MINAS GERAIS	ALUSA - Cia Técnica de Energia Elétrica	Ituiutaba - MG	nov/06 - em andamento	Bióloga
EXECUÇÃO DOS PROGRAMAS AMBIENTAIS CONDICIONANTES PARA A LICENÇA PREVIA DO COMPLEXO ENERGÉTICO CAÇU BARRA DOS COQUEIROS (INCLUINDO A ELABORAÇÃO DE 177 LAUDOS DE AVALIAÇÕES DE PROPRIEDADES RURAIS)	Gerdau Aços Longos S/A	Caçu - GO	nov/06 - em andamento	Bióloga
ELABORAÇÃO DE ESTUDO DE IMPACTO AMBIENTAL E RELATÓRIO DE IMPACTO AMBIENTAL (EIA RIMA) DO AHE VERDE 11 ALTO NO RIO VERDE OU VERDÃO NO ESTADO DE GOIÁS	ALUSA - Cia Técnica de Energia Elétrica	Santa Helena de Goiás - Go	nov/06 - em andamento	Bióloga
RENOVAÇÃO DA LICENÇA DE OPERAÇÃO DA UNIDADE INDUSTRIAL E OBTENÇÃO DA RENOVAÇÃO DA OUTORGA DE RECURSOS HÍDRICOS	Gerdau Aços Longos S/A	Curitiba - PR	out/06	Bióloga
ESTRUTURAÇÃO FUNDIÁRIA DA CGH SANTA DELIA	Companhia Energética Tatuí Ltda	Tatuí - SP	ago/06	Apoio Técnico
LAUDOS DE AVALIAÇÃO - VIA PORTUÁRIA (150 PROPRIEDADES URBANAS)	Portonave	Navegantes - SC	06/2006 - 11/2006	Apoio Técnico
LAUDOS DE AVALIAÇÃO - AHE FOZ DO RIO CLARO (22 PROPRIEDADES RURAIS)	Foz do Rio Claro Energia S.A.	Caçu - GO / São Simão - GO	04/2006 - em andamento	Apoio Técnico
PBA - PROGRAMA DE INVENTARIAMENTO, MONITORAMENTO E SALVAMENTO DA ICTIOFAUNA - AHE FOZ DO RIO CLARO	Foz do Rio Claro Energia S.A.	Caçu, São Simão - GO	Jul/2006	Bióloga
PBA - PROGRAMA DE INVENTARIAMENTO, MONITORAMENTO E SALVAMENTO DA FAUNA - AHE FOZ DO RIO CLARO	Foz do Rio Claro Energia S.A.	Caçu, São Simão - GO	Jul/2006	Bióloga
ESTUDOS DAS ÁREAS DE SOLTURA E REFÚGIO DA FAUNA - AHE FOZ DO RIO CLARO	Foz do Rio Claro Energia S.A.	Caçu, São Simão - GO	Jun/2006	Bióloga
ESTUDO SOBRE A ICTIOFAUNA E LEVANTAMENTO DA SITUAÇÃO DA PESCA NA REGIÃO DO AHE FOZ DO RIO CLARO	Foz do Rio Claro Energia S.A.	Caçu, São Simão - GO	Jun/2006	Bióloga
PROGRAMAS AMBIENTAIS E LICENCIAMENTO	ALUSA Engenharia Ltda; Foz do Rio Claro Energia Elétrica S.A.	São Simão - GO	04/2006 Em andamento	Bióloga
ESTRUTURAÇÃO FUNDIÁRIA - PROPRIEDADES ATINGIDAS PELO EMPREENDIMENTO AHE SALTO	Rio Verde Energia S.A.	Caçu - GO / Itarumã - GO	11/2005 - em andamento	Apoio Técnico
ESTRUTURAÇÃO FUNDIÁRIA - PROPRIEDADES ATINGIDAS PELO EMPREENDIMENTO AHE SALTO DO RIO VERDINHO	Rio Verdinho Energia S.A.	Caçu - GO / Itarumã - GO	11/2005 - em andamento	Apoio Técnico
ELABORAÇÃO DO DIAGNÓSTICO DOS PRODUTOS QUÍMICOS DA GERDAU - GUAÍRA - USINA DE ARAUCÁRIA	Araucária - PR	Gerdau Aços Longos S/A	MARÇO/05	Apoio Técnico
ELABORAÇÃO DE LAUDOS DE AVALIAÇÃO - AHE SALTO (124 PROPRIEDADES RURAIS)	Rio Verde Energia S.A.	Caçu - GO / Itarumã - GO	01/2004 - 03/2004	Apoio Técnico
ELABORAÇÃO DE LAUDOS DE AVALIAÇÃO -	Rio Verdinho	Caçu - GO /	01/2004 -	Apoio Técnico

AHE SALTO DO RIO VERDINHO (43 PROPRIEDADES)	Energia S.A.	Itarumã – GO	03/2004	
ELABORAÇÃO DO PLANO DE GERENCIAMENTO DE RESÍDUOS SÓLIDOS E PROJETO DOS SISTEMAS DE COLETA E TRATAMENTO DE EFLUENTES DOMÉSTICOS E LABORATORIAIS DO CAMPUS DA PUC EM CURITIBA.	Pontifícia Universidade Católica do Paraná – PUCPR.	Curitiba - PR	ago/03	Apoio Técnico
PROGRAMA DE LEVANTAMENTO, MONITORAMENTO E RESGATE DA FAUNA DO COMPLEXO ENERGÉTICO FUNDÃO SANTA CLARA – UHE FUNDÃO	Centrais Elétricas do Rio Jordão S.A – ELEJOR	Foz do Jordão, Candói e Pinhão / PR	2003-2006	Bióloga
PROGRAMA DE LEVANTAMENTO, MONITORAMENTO E RESGATE DA FAUNA DO COMPLEXO ENERGÉTICO FUNDÃO SANTA CLARA – UHE SANTA CLARA	Centrais Elétricas do Rio Jordão S.A – ELEJOR	Foz do Jordão, Candói e Pinhão / PR	2002-2005	Bióloga
PROGRAMA DE RESGATE DA FAUNA DO COMPLEXO ENERGÉTICO FUNDÃO SANTA CLARA – UHE FUNDÃO	Centrais Elétricas do Rio Jordão S.A – ELEJOR	Foz do Jordão, Candói e Pinhão / PR	2006	Bióloga
PROGRAMA DE RESGATE DA FAUNA DO COMPLEXO ENERGÉTICO FUNDÃO SANTA CLARA – UHE SANTA CLARA	Centrais Elétricas do Rio Jordão S.A – ELEJOR	Foz do Jordão, Candói e Pinhão / PR	2005	Apoio Técnico
PROGRAMA DE COMUNICAÇÃO AMBIENTAL NO COMPLEXO ENERGÉTICO FUNDÃO - SANTA CLARA	Centrais Elétricas do Rio Jordão S.A – ELEJOR	Foz do Jordão, Candói e Pinhão / PR	2003 – 2005	Bióloga
PROGRAMA DE EDUCAÇÃO AMBIENTAL NO COMPLEXO ENERGÉTICO FUNDÃO - SANTA CLARA	Centrais Elétricas do Rio Jordão S.A – ELEJOR	Foz do Jordão, Candói e Pinhão / PR	2003-2006	Bióloga



**CONSELHO FEDERAL DE BIOLOGIA
CONSELHO REGIONAL DE BIOLOGIA DA 7ª REGIÃO - CRBio-07-PR**

ANOTAÇÃO DE RESPONSABILIDADE TÉCNICA - ART

1- Nº: 07.1186/04/08

CONTRATADO

2.Nome: **Eduardo Carrano** 3.Registro no CRBio: **25.845-03D**
 4.CPF: **974.654.029 72** 5.E-mail: **e.carrano@pucpr.br** 6.Tel: **(41) 3332 4167**
 7.End.: **R. Nunes Machado 2454** 8.Compl.: **Casa**
 9.Bairro: **Parolim** 10.Cidade: **Curitiba** 11.UF: **PR** 12.CEP: **80.220-070**

CONTRATANTE

13.Nome: **Consiliu Projetos e Consultoria Ltda**
 14.Registro Profissional: **CREA-PR12.212/F** 15.CPF / CGC / CNPJ: **74.082.215/0001-35**
 16.End. **Rua Fernando Simas, 619/639**
 17.Compl.: 18.Bairro: **Bigorrihlo** 19.Cidade: **Curitiba**
 20.UF: **PR** 21.CEP: **80.430-190** 22.Site: **www.consiliu.com.br**

DADOS DA ATIVIDADE PROFISSIONAL

23. Natureza (X) 23.1. Prestação de serviço
 1.1() 1.2(X) 1.3() 1.4() 1.5() 1.6() 1.7() 1.8() 1.9() 1.10() 1.11() () 23.2 Ocupação de cargo/função
 a() b() c()

24. Identificação: **EIA/RIMA CGR Fazenda Rio Grande**
 25. Localização Geográfica (Município): 25.1- do Trabalho: **Fazenda Rio Grande** 26.UF: **PR**
 25.2 - da Sede **Fazenda Rio Grande**
 27.Forma de participação: () individual (X) equipe 28.Perfil da equipe: **Multidisciplinar**
 29.Área do Conhecimento: **(19) (Zoologia)** 30.Campo de Atuação: 1() 2() 3(X) 4() 5()

31.Descrição sumária da atividade:

Caracterização da Ornitofauna e Mastofauna da AI – Área de Intervenção do Centro de Gerenciamento de Resíduos no município de Fazenda Rio Grande, Paraná, avaliação de impactos ambientais e proposição de medidas mitigatórias para compor o EIA/RIMA deste empreendimento.

32.Valor: **R\$ 7.700,00** 33.Total de horas: **250 h** 34.Início: **004/2008** 35.Término: **06/2008**

36. ASSINATURAS

Declaro serem verdadeiras as informações acima

Data: *9/5/2008*

Data: *9/5/2008*

Assinatura do Profissional

Assinatura e Carimbo do Contratante

Eduardo Carrano
CRBio 2584503D

CONSILIU Projetos e Consultoria Ltda
CNPJ 74.082215/0001-35 CREA 12.212/F

37. CARIMBO DO CRBio



CRBio - 07 - PR

Paulo A. Pizzi

38. SOLICITAÇÃO DE BAIXA POR CONCLUSÃO

Declaramos a conclusão do trabalho anotado na presente ART, razão pela qual solicitamos a devida BAIXA junto aos arquivos desse CRBio.

Data: / / Assinatura do Profissional

Data: / / Assinatura e Carimbo do Contratante

39. SOLICITAÇÃO DE BAIXA POR DISTRATO

Data: / / Assinatura do Profissional

Data: / / Assinatura e Carimbo do Contratante

40. AUTENTICAÇÃO DO RECOLHIMENTO BANCÁRIO

EDUARDO CARRANO

BIÓLOGO – CRBio 25.845 03D

FORMAÇÃO PROFISSIONAL		
CURSO	ENTIDADE	CONCLUSÃO
Bacharel em Biologia	Pontifícia Universidade Católica do Paraná – PUCPR	1998

PÓS GRADUAÇÃO		
CURSO	ENTIDADE	CONCLUSÃO
Especialização em Biologia da Conservação e Manejo da Vida Selvagem	Pontifícia Universidade Católica do Paraná - PUCPR	2003
Mestrado em Ciências Florestais – Área de Concentração em Conservação da Natureza	Universidade Federal do Paraná	2006

EXPERIÊNCIA PROFISSIONAL		
EMPRESA	ÚLTIMO CARGO OCUPADO	PERÍODO
Pontifícia Universidade Católica do Paraná	Professor do Curso de Bacharelado em Biologia (Disciplinas de Ecologia Geral, Pesquisa Biológica de Campo, Taxidermia, Ecologia de Animais Silvestres e Conservação e Manejo dos Recursos Naturais)	2003 - atual
Pontifícia Universidade Católica do Paraná	Professor do Curso de Especialização em Conservação da Natureza – PUCPR. Módulos de Ecologia de aves e Ecologia de mamíferos.	2004 - atual
Pontifícia Universidade Católica do Paraná	Coordenador Técnico da Biologia - CETAS (Centro de Triagem de Animais Silvestres)	2004 - atual
REPAR/PETROBRAS	Consultor Técnico – Monitoramento da avifauna	2000 - atual

PARTICIPAÇÃO NA ELABORAÇÃO DE ESTUDOS E PROJETOS

TÍTULO	BENEFICIÁRIO	LOCAL	PERÍODO	FUNÇÃO
Inventário da avifauna EIA/RIMA do reservatório do Irai (Coordenação Pedro Scherer-Neto)	SANEPAR	Quatro Barras PR	1995 – 1999	Estagiário
Levantamento de dados para o plano de manejo do Parque Estadual do Guartelá	IAP	Parque Estadual do Guartelá, Tibagi, PR	Set/1996	Estagiário
Avaliação populacional do papagaio-de-cara-roxa (<i>Amazona brasiliensis</i>) no Litoral do Estado do Paraná (Coordenação Pedro Scherer-Neto)	Museu de História Natural Capão da Imbuia, Curitiba, PR	Guratuba, Paranaguá, Guaraqueçaba (PR)	1996 – 1999	Estagiário
Inventário de fauna para o	Audi	São José dos	Jan/Fev 1997	Estagiário

TÍTULO	BENEFICIÁRIO	LOCAL	PERÍODO	FUNÇÃO
EIA-RIMA da montadora automobilística AUDI (Coordenação Pedro Scherer-Neto; Rogério R. Lange)		Pinhais		
Inventário da avifauna na Estação Ecológica do Caiuá (Coordenação Pedro Scherer-Neto)	MHNCI/IAP	Diamante do Norte, PR	1997 – 2000	Estagiário
Inventário Preliminar da avifauna para a criação da Reserva Biológica de Serra Negra – Tocantins	UNITINS/UNB/IBAMA	Almas, TO	Mar/1998	Biólogo
Projeto de conservação do macuquinho-da-várzea (<i>Scytalopus iraiensis</i>) no Paraná	MHNCI/SANEPAR	Curitiba, Quatro Barras, Piraquara, Pinhais, São José dos Pinhais, Tijucas do Sul, Palmeira e Ponta Grossa, PR	Jun – Set/1998	Biólogo
Relocação da população várzea (<i>Scytalopus iraiensis</i>) na área de inundação da barragem do rio Irai, PR	MHNCI/SANEPAR	Quatro Barras, PR	Mar – Ju/1999	Biólogo
Diagnóstico da avifauna para o EIA/RIMA do Conjunto Residencial Alphaville Graciosa	Construtora ALPHAVILLE	Pinhais, Quatro Barras, PR	Jun-Jul/1999	Biólogo (Coordenador Avifauna)
Inventário da avifauna no Parque Estadual do Lago Azul (Coordenação Pedro Scherer-Neto)	MHNCI/IAP	Campo Mourão, PR	1999 – 2000	Biólogo
Estudo avifaunístico do Parque Estadual de Vila Velha	MHNCI/IAP	Ponta Grossa, PR	1999 – 2000	Biólogo
Programa de erradicação do <i>Aedes aegypti</i> em Curitiba	Prefeitura Municipal de Curitiba	Curitiba, PR	Fev – Jun/2000	Biólogo
Avaliação Populacional da avifauna aquática e limícola do alto rio Iguaçu	REPAR/PETROBRAS	Curitiba, São José dos Pinhais, Fazenda Rio Grande, Araucária, Balsa Nova, PR	Ago/2000	Biólogo
Diagnóstico da avifauna em áreas promissoras para o aproveitamento eólico no Estado do Mato Grosso do Sul	ENERSUL – Empresa Energética de Mato Grosso do Sul	Campo Grande, Chapadão do Sul, Sonora, Ponta Porá, MS	Dez/2000	Biólogo
Monitoramento qualitativo da avifauna aquática e limícola no alto rio Iguaçu	REPAR/PETROBRAS	Curitiba, São José dos Pinhais, Fazenda Rio Grande, Araucária, Balsa Nova, PR	Nov/2000 – Nov/ 2001	Biólogo
Monitoramento da avifauna na Baía de Antonina, PR	DTSUL/TRANSPETRO/PETROBRAS	Morretes, Antonina, PR	Fev/2001	Biólogo
Monitoramento da avifauna na região do Arroio Saldanha – Fase I	REPAR/PETROBRAS	Araucária, PR	Mai/2002 – Abr/2003	Biólogo
Diagnóstico da região estuarina da Baía de Antonina	DTSUL/TRANSPETRO/PETROBRAS	Morretes, Antonina, PR	Mai – Ago/2002	Biólogo
RAS (Relatório Ambiental	CELESC/wobben Windpower	Água Doce, SC	Jul/2002	Biólogo

TÍTULO	BENEFICIÁRIO	LOCAL	PERÍODO	FUNÇÃO
Simplificado) aves e mamíferos Usina Eólica de Água Doce				Coordenador
Plano de Manejo do Parque Estadual Serra de Santa Bárbara – AVIFAUNA	FNMA	Porto Espiridião, Pontes e Lacerda, MT	Jul/2002	Biólogo
Distribuição e estimativa populacional de arara-azul-grande (<i>Anodorhynchus hyacinthinus</i>) na região do Brasil Central	Fundação O Boticário de Proteção à Natureza, PROAVES/IBAMA	Tocantins, Goiás, Maranhão, Piauí	2002	Biólogo
EIA/RIMA da PCH Bruaca	Corupá Energia Ltda.	Corupá, SC	2003	Biólogo Coordenador
AER (Avaliação Ecológica Rápida) da PCH Indaial	Rischbieter Engenharia, Fibras	Indaial, SC	2003	Biólogo Coordenador
Levantamento e resgate de fauna no Complexo Energético Santa Clara – Fundão	CONSILIU, ELEJOR	Candói, Pinhão, Reserva do Iguaçu, PR	Ago/2003 Ago/2005	Biólogo (Coordenador Avifauna)
Monitoramento da avifauna na região do Arroio Saldanha – Fase II	REPAR/PETROBRAS	Araucária, PR	Jan – Dez 2004	Biólogo
Levantamento e mapeamento das cachoeiras ao longo da Área de Influência do reservatório da UHE Santa Clara	CONSILIU, ELEJOR	Candói, Pinhão, Reserva do Iguaçu	Dez/ 04 a Fev/ 2005	Biólogo Coordenador
Monitoramento qualitativo da aviana nas áreas de Influência direta e indireta da UHE Santa Clara	CONSILIU, ELEJOR	Candói, Pinhão, Reserva do Iguaçu	Dez/ 04 a Fev/ 2005	Biólogo Coordenador
Monitoramento de fauna (aves e mamíferos) no Parque Eólico de Cidreira, RS	INNOVENT, ELEBRAS	Tramandaí, Cidreira, RS	Dez/2004 – Nov/ 2005	Biólogo Coordenador
RAS (Relatório Ambiental Simplificado) da Usina Eólica de Quinta, RS	INNOVENT, ELEBRAS	Quinta, Rio Grande, RS	2005 – 2006	Biólogo Coordenador
Monitoramento da avifauna na região do Arroio Saldanha – Fase III	REPAR/PETROBRAS	Araucária, PR	Mai/2006 Abr/2007	Biólogo Coordenador
EIA/RIMA das PCH's Bugres, Cutia Alto, Cruz Velha e Jacu, ao longo do rio Tijuco, MG	CONSILIU, ALUSA	Ituiutaba, MG	Jan/2007	Biólogo (Coordenador Avifauna)
Monitoramento da avifauna na região do Arroio Saldanha – Fase IV	REPAR/PETROBRAS	Araucária, PR	Mai/2007 Abr/2008	Biólogo Coordenador

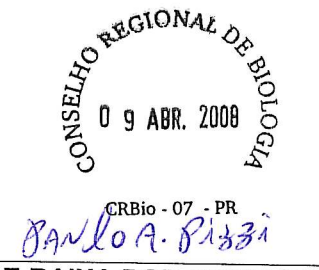
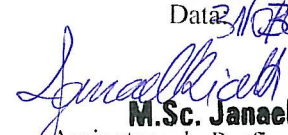
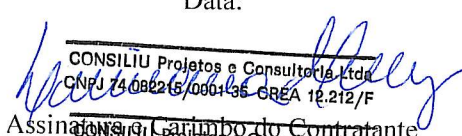

CONSELHO FEDERAL DE BIOLOGIA
CONSELHO REGIONAL DE BIOLOGIA DA 7ª REGIÃO - CRBio-07-PR

ANOTAÇÃO DE RESPONSABILIDADE TÉCNICA - ART		1-Nº: 07.1116/03/08	
CONTRATADO			
2.Nome: Janael Ricetti		3.Registro no CRBio: 50.060-07	
4.CPF: 033.720809-39	5.E-mail: janael_ricetti@hotmail.com		6.Tel: (41) 3282-3012
7.End.: Acre, 287		8.Compl.:	
9.Bairro: Santos Dumont I	10.Cidade: São José dos Pinhais	11.UF: PR	12.CEP: 883040-030
CONTRATANTE			
13.Nome: Consilium Projetos e Consultoria Ltda			
14.Registro Profissional: CREA-PR12.212/F		15.CPF / CGC / CNPJ: 74.082.215/0001-35	
16.End. Rua Fernando Simas, 619/639			
17.Compl.:		18.Bairro: Bigorrilho	19.Cidade: Curitiba
20.UF: PR.	21.CEP: 80430-190	22.Site: www.consilium.com.br	
DADOS DA ATIVIDADE PROFISSIONAL			
23. Natureza (X) 23.1. Prestação de serviço 1.1() 1.2(X) 1.3() 1.4() 1.5() 1.6() 1.7(;) 1.8() 1.9() 1.10() 1.11()		() 23.2 Ocupação de cargo/função a(X) b() c()	
24. Identificação: EIA/Rima – CGR Fazenda Rio Grande			
25. Localização Geográfica (Município): 25.1– do Trabalho Fazenda Rio Grande			26.UF: PR
25.2 – da Sede: Fazenda Rio Grande			
27.Forma de participação: () individual (X) equipe		28.Perfil da equipe: Multidisciplinar	
29.Área do Conhecimento: (19) ()		30.Campo de Atuação: 1() 2() 3(X) 4() 5()	
31.Descrição sumária da atividade Caracterização dos invertebrados vetores e de interesse médico sanitário da AI – Área de Intervenção do Centro de Gerenciamento de Resíduos no município de Fazenda Rio Grande, Paraná, avaliação de impactos ambientais e proposição de medidas mitigatórias para compor o EIA/RIMA deste empreendimento.			
32.Valor: R\$ 6.000.00	33.Total de horas: 250h	34.Início: 10/03/2008	35.Término: 05/2008
36. ASSINATURAS			37. CARIMBO DO CRBio
Declaro serem verdadeiras as informações acima			
Data: 31/03/2008  M.Sc. Janael Ricetti Assinatura do Profissional CRBio - 07 - PR 50060-07	Data:  Assinatura e Carimbo do Contratante CONSILIU Projetos e Consultoria Ltda CNPJ 74.082.215/0001-35 CREA 12.212/F		
38. SOLICITAÇÃO DE BAIXA POR CONCLUSÃO		39. SOLICITAÇÃO DE BAIXA POR DISTRATO	
Declaramos a conclusão do trabalho anotado na presente ART, razão pela qual solicitamos a devida BAIXA junto aos arquivos desse CRBio.			
Data: / / Assinatura do Profissional		Data: / / Assinatura do Profissional	
Data: / / Assinatura e Carimbo do Contratante		Data: / / Assinatura e Carimbo do Contratante	

40. AUTENTICAÇÃO DO RECOLHIMENTO BANCÁRIO

Janael Ricetti

Biólogo
CRBIO – 50.060/07

FORMAÇÃO PROFISSIONAL		
CURSO	ENTIDADE	CONCLUSÃO
Bacharel em Biologia	Pontifícia Universidade Católica do Paraná – PUCPR	2003

PÓS GRADUAÇÃO		
CURSO	ENTIDADE	CONCLUSÃO
Mestrado em Zoologia	Museu Paraense Emílio Goeldi – MPEG - PA	2005

PARTICIPAÇÃO NA ELABORAÇÃO DE ESTUDOS E PROJETOS

TÍTULO	BENEFICIÁRIO	LOCAL	PERÍODO	FUNÇÃO
Estudo de Impacto Ambiental e Relatório de Impacto Ambiental (EIA RIMA) para as PCHs Cruz Velha, Cutia Alto, Bugres e Jáu no Rio Tijucu no Estado de Minas Gerais	ALUSA - Cia Técnica de Energia Elétrica	Ituiutaba/MG	2006	Técnico
Programa de Resgate da Fauna do Complexo Energético Fundão Santa Clara – UHE Fundão	Centrais Elétricas do Rio Jordão S.A – ELEJOR	Foz do Jordão, Candói e Pinhão/PR	2006	Técnico
Estudo de Impacto Ambiental e Relatório de Impacto Ambiental (EIA/RIMA) Repotencialização da Termelétrica de Figueira	Companhia Paranaense de Energia - COPEL	Figueira/PR	2006	Técnico
Estudo de Impacto Ambiental e Relatório de Impacto Ambiental (EIA/RIMA) Mina de carvão Sapopema	CARBOCAMPEL	Sapopema/PR	2006	Técnico
Programa de Resgate da Fauna do Complexo Energético Fundão Santa Clara – UHE Santa Clara	Centrais Elétricas do Rio Jordão S.A – ELEJOR	Foz do Jordão, Candói e Pinhão/PR	2005	Técnico
Resgate de Fauna Usina Hidrelétrica Ourinhos	Companhia Brasileira de Alumínio - CBA	Ourinhos/SP e Jacarezinho/ PR	2005	Técnico
Paisagens e Biodiversidade: Uma Perspectiva Integrada para Inventário e Conservação da Serra do Cachimbo	MMA- Ministério do Meio Ambiente	Novo Progresso/PA	2004	Discente autor



CONSELHO FEDERAL DE BIOLOGIA
CONSELHO REGIONAL DE BIOLOGIA DA 7ª REGIÃO - CRBio-07-PR

ANOTAÇÃO DE RESPONSABILIDADE TÉCNICA - ART

1-Nº: 07.1117/03/08

CONTRATADO

2.Nome: Vinicius Abilhoa
 3.Registro no CRBio: 09978-07D
 4.CPF: 805.505.849-00
 5.E-mail:vabilhoa@uol.com.br
 6.Tel: (41) 3267-0819
 7.End.: Rua Pedro Collere, 797
 8.Compl.:
 9.Bairro: Vila Izabel
 10.Cidade: Curitiba
 11.UF: PR
 12.CEP: 80.320-320

CONTRATANTE

13.Nome: Consiliu Projetos e Consultoria Ltda
 14.Registro Profissional: CREA-PR 12.212/F
 15.CPF / CGC / CNPJ:74.082.215/0001-35
 16.End. Rua Fernando Simas, 619/639
 17.Compl.:
 18.Bairro: Bigorrihlo
 19.Cidade: Curitiba
 20.UF: PR
 21.CEP: 80.430-190
 22.Site: www.consiliu.com.br

DADOS DA ATIVIDADE PROFISSIONAL

23. Natureza (X) 23.1. Prestação de serviço
 1.1() 1.2(X) 1.3() 1.4() 1.5() 1.6() 1.7() 1.8() 1.9() 1.10() 1.11() ()23.2 Ocupação de cargo/função
 a() b() c()
 24. Identificação: Elaboração dos estudos de ictiofauna para o EIA/RIMA CGR Fazenda Rio Grande.
 25. Localização Geográfica (Município):25.1–do Trabalho Fazenda Rio Grande 25.2– da Sede Curitiba 26.UF: PR
 27.Forma de participação: () individual
 (X) equipe 28.Perfil da equipe: Multidisciplinar
 29.Área do Conhecimento: (5) (19) 30.Campo de Atuação: 1() 2() 3(X) 4() 5()

31.Descrição sumária da atividade:
 Consultor em ictiologia para Área de Intervenção do Centro de Gerenciamento de Resíduos no município de Fazenda Rio Grande, Paraná, incluindo a avaliação de impactos ambientais e proposição de medidas mitigatórias para compor o EIA/RIMA deste empreendimento.

32.Valor: R\$ 1.500,00 33.Total de horas: 50h 34.Início: 31/03/2008 35.Término: 01/05/2008

36. ASSINATURAS

37. CARIMBO DO CRBio

Declaro serem verdadeiras as informações acima

Data: 31/03/2008

Data: 31/03/2008

Vinicius Abilhoa
 VINICIUS ABILHOA
 Biólogo
 CRBio 9978-07 D

Vinicius Abilhoa
 CONSILIU Projetos e Consultoria.Ltda
 CNPJ 74.082215/0001-35, CREA 12.212/F
 Assinatura e Carimbo do Contratante



CRBio - 07 - PR

Paulo A. Bizzi

38. SOLICITAÇÃO DE BAIXA POR CONCLUSÃO

39. SOLICITAÇÃO DE BAIXA POR DISTRATO

Declaramos a conclusão do trabalho anotado na presente ART, razão pela qual solicitamos a devida BAIXA junto aos arquivos desse CRBio.

Data: / / Assinatura do Profissional

Data:01/05/2008

Vinicius Abilhoa
 VINICIUS ABILHOA
 Biólogo
 CRBio 9978-07 D
 Assinatura do Profissional

Data: / / Assinatura e Carimbo do Contratante

Data:01/05/2008

Vinicius Abilhoa
 CONSILIU Projetos
 Assinatura e Carimbo do Contratante
 CNPJ 74.082215/000

10. AUTENTICAÇÃO DO RECOLHIMENTO BANCÁRIO (no verso)

Vinícius Abilhoa

Biólogo
CRBIO – 9978/07 D

FORMAÇÃO PROFISSIONAL

CURSO	ENTIDADE	CONCLUSÃO
Bacharelado e Licenciatura em Biologia	Pontifícia Universidade Católica do Paraná – PUCPR	1989

PÓS GRADUAÇÃO

CURSO	ENTIDADE	CONCLUSÃO
Mestrado em Zoologia	UFPR	1998
Doutorado em Zoologia	UFPR	2004
Curso de longa duração – Biodiversity Information System	Japan International Cooperation Agency (JICA)/ Ministry of Environment of Japan (MoE)	2006

EXPERIÊNCIA PROFISSIONAL

EMPRESA	ÚLTIMO CARGO OCUPADO	PERÍODO
Prefeitura de Curitiba – SMMA	Biólogo	1992 - atual

PARTICIPAÇÃO NA ELABORAÇÃO DE ESTUDOS E PROJETOS

TÍTULO	BENEFICIÁRIO	LOCAL	PERÍODO	FUNÇÃO
Elaboração do Plano de Manejo da Área de Proteção Ambiental – APA da Serra Branca/Raso da Catarina – Bahia	Governo da Bahia	Bahia	2006	Biólogo
Elaboração do Plano de Manejo da Área de Proteção Ambiental – APA do Pratigi	Governo da Bahia	Bahia	2004	Biólogo
Estudo de Impacto Ambiental e Relatório de Impacto Ambiental para instalação de Condomínio Residencial	Andreoli Eng. Associados	Campo Largo, PR	2004	Biólogo
Estudo de Impacto Ambiental para as atividades de extração de areia e saibro na Região Metropolitana de Curitiba	Sociedade da Água Ltda	Região Metropolitana de Curitiba	2004	Biólogo
Estudo de Impacto Ambiental para instalação e operação da PCH do rio Cavernoso, bacia do rio Iguaçu/PR	Ferma Ltda.	Paraná	2004	Biólogo
Estudo de Impacto Ambiental de atividades de extração de areia no rio Iguaçu entre São Mateus e Porto União, no Estado do Paraná.	JurisAmbientis Ltda.	Paraná	2003	Biólogo
Estudio de Evaluación de Impacto Ambiental - Travesía del Gasoduto GAGYRG en el río Pilcomayo,	Ecossistema Consultoria Ambiental	Bolívia	2002	Biólogo

TÍTULO	BENEFICIÁRIO	LOCAL	PERÍODO	FUNÇÃO
Bolivia.				
Estudo de Impacto Ambiental do Contorno Ferroviário Oeste de Curitiba, Paraná.	Ecosistema Consultoria Ambiental	Região Metropolitana de Curitiba	2002	Biólogo
Estudo de Impacto Ambiental para a implantação do Aterro Sanitário da Região Metropolitana de Curitiba em Fazenda Rio Grande, Paraná.	Ecosistema Consultoria Ambiental	Fazenda Rio Grande	2002	Biólogo
Estudo de Impacto Ambiental da Atividade de Extração de Areia na Bacia do Rio Itajaí-Açu, entre os Municípios de Blumenau e Itajaí / SC.	Caruso Jr. Ltda	Santa Catarina	2001	Biólogo



**CONSELHO FEDERAL DE BIOLOGIA
CONSELHO REGIONAL DE BIOLOGIA DA 7ª REGIÃO - CRBio-07-PR**

ANOTAÇÃO DE RESPONSABILIDADE TÉCNICA - ART		1-Nº: 07.1072/03/08	
CONTRATADO			
2.Nome: Carlos Eduardo Conte		3.Registro no CRBio: 41296 03D	
4.CPF: 025.962.869-71	5.E-mail: kaduconte@hotmail.com		6.Tel: (41) 3354-3175
7.Endereço: R. Curupaitis, 2641		8.Complemento:	
9.Bairro: Portão	10.Cidade: Curitiba	11.UF: PR	12.CEP: 80330-030
CONTRATANTE			
13.Nome: Consilium Projetos e Consultoria Ltda			
14.Registro Profissional: CREA-PR 12.212/F		15.CPF / CGC / CNPJ: 74.082.215/0001-35	
16.Endereço: R. Fernando Simas, 619/639			
17.Complemento:		18.Bairro: Bigorrião	19.Cidade: Curitiba
20.UF: PR	21.CEP: 80040-150	22.Site:	
DADOS DA ATIVIDADE PROFISSIONAL			
23. Natureza (X) 23.1. Prestação de serviço 1.1() 1.2(X) 1.3() 1.4() 1.5() 1.6() 1.7() 1.8() 1.9() 1.10() 1.11()		() 23.2 Ocupação de cargo/função a (X) b () c ()	
24. Identificação: EIA/RIMA CGR Fazenda Rio Grande			
25. Localização Geográfica (Município): 25.1- do Trabalho: Fazenda Rio Grande		26.UF: PR	
25.2 - da Sede: Fazenda Rio Grande			
27.Forma de participação: () individual (X) equipe		28.Perfil da equipe: Multidisciplinar	
29.Área do Conhecimento: (19) ()		30.Campo de Atuação: 1() 2() 3(X) 4() 5()	
31.Descrição sumária da atividade: Caracterização da Anurofauna da AI – Área de Intervenção do Centro de Gerenciamento de Resíduos no município de Fazenda Rio Grande, Paraná, avaliação de impactos ambientais e proposição de medidas mitigatórias para compor o EIA/RIMA deste empreendimento.			
32.Valor: R\$ 5.500,00		33.Total de horas: 250h	34.Início: 03/2008
		35.Término: 05/2008	
36. ASSINATURAS			37. CARIMBO DO CRBio
Declaro serem verdadeiras as informações acima			
Data: 01/04/2008 Assinatura e Carimbo do Profissional Carlos Eduardo Conte CRBio3 - 4129603D	Data: 01/04/2008 Assinatura e Carimbo do Contratante CONSILIU Projetos e Consultoria.Ltda CNPJ 74.082215/0001-35 CREA 12212/F		
38. SOLICITAÇÃO DE BAIXA POR CONCLUSÃO		39. SOLICITAÇÃO DE BAIXA POR DISTRATO	
Declaramos a conclusão do trabalho anotado na presente ART, razão pela qual solicitamos a devida BAIXA junto aos arquivos desse CRBio.			
Data: / /	Assinatura do Profissional	Data: / /	Assinatura do Profissional
Data: / /	Assinatura e Carimbo do Contratante	Data: / /	Assinatura e Carimbo do Contratante

40. AUTENTICAÇÃO DO RECOLHIMENTO BANCÁRIO

Carlos Eduardo Conte

Biólogo

FUNÇÃO NA EQUIPE: RESPONSÁVEL TÉCNICO - ANUROFAUNA

FORMAÇÃO PROFISSIONAL		
CURSO	ENTIDADE	CONCLUSÃO
Bacharelado e Licenciatura Em Biologia	Pontifícia Universidade Católica do Paraná	2001

PÓS GRADUAÇÃO		
CURSO	ENTIDADE	CONCLUSÃO
Mestrado em Biologia Animal	Universidade Estadual Paulista, UNESP - IBILCE	2005

NÍVEL DE DOMÍNIO DE IDIOMAS			
IDIOMA	LÊ	FALA	ESCREVE
Inglês	Sim	Não	Não
Espanhol	Sim	Pouco	Pouco

EXPERIÊNCIA PROFISSIONAL		
EMPRESA	ÚLTIMO CARGO OCUPADO	PERÍODO
Rede Paranaense de Comunicação - RPC	Estagiário	2001
Secretaria Municipal do Meio Ambiente - Zoológico Municipal	Estagiário	2000/2001

FILIAÇÃO A ENTIDADES DE CLASSE E PROFISSIONAIS

Conselho Nacional de Desenvolvimento Científico e Tecnológico - Cnpq

PARTICIPAÇÃO NA ELABORAÇÃO DE ESTUDOS E PROJETOS

TÍTULO

Monitoramento da anurofauna da região afetada pelo derrame de petróleo ocorrido em 14 de julho de 2000 da REPAR – Refinaria Presidente Vargas, Araucária, Paraná.

BENEFICIÁRIO

REPAR – Refinaria Presidente Vargas, Araucária, Paraná.

LOCAL

Araucária - Paraná

PERÍODO DE EXECUÇÃO

2001 -2002

FUNÇÃO ESPECÍFICA

Estagiário - anurofauna

TÍTULO

Estudo e relatório de Impacto Ambiental – EIA/RIMA: Lavra e Beneficiamento de Calcário Calcítico – Adrianópolis (PR) – Vale do Ribeira, 2004.

BENEFICIÁRIO

Geoplanejamento – Pesquisa Mineral e Geologia Ambiental Ltda.

LOCAL

Adrianópolis - PR

PERÍODO DE EXECUÇÃO

2004

FUNÇÃO ESPECÍFICA

Técnico - anurofauna

TÍTULO

Estudo e relatório de Impacto Ambiental – EIA/RIMA: Usina Hidroelétrica Baixo Iguaçu, nos municípios paranaenses de Capitão Leônidas Marques, Capanema, Realeza e Nova Prata do Iguaçu.

BENEFICIÁRIO
Qualicon Engenharia Civil Ltda.
LOCAL
Capitão Leônidas Marques - PR
PERÍODO DE EXECUÇÃO
2004
FUNÇÃO ESPECÍFICA
Técnico - anurofauna

TÍTULO
Monitoramento e inventário da fauna terrestre da fábrica de cimento Nassau, Ribeirão Grande, São Paulo.
BENEFICIÁRIO
Companhia Brasileira de Equipamentos – CBE.
LOCAL
Ribeirão Grande – SP
PERÍODO DE EXECUÇÃO
2002-2005
FUNÇÃO ESPECÍFICA
Técnico

TÍTULO
O Parque Estadual Vila Rica do Espírito Santo e a conservação da biodiversidade. Convênio entre SEMA/IAP/FEMA e MATER NATURA.
BENEFICIÁRIO
Instituto Ambiental do Paraná – IAP.
LOCAL
Fênix - PR
PERÍODO DE EXECUÇÃO
2002
FUNÇÃO ESPECÍFICA
Técnico - anurofauna

TÍTULO
Revisão do plano de manejo do Parque Estadual Vila Rica do Espírito Santo - Fênix, Paraná.
BENEFICIÁRIO
Instituto Ambiental do Paraná - IAP
LOCAL
Fênix - PR
PERÍODO DE EXECUÇÃO
2002
FUNÇÃO ESPECÍFICA
Técnico

TÍTULO
Plano de Manejo do Monumento Natural das Árvores Fossilizadas, Tocantins.
BENEFICIÁRIO
IBAMA.
LOCAL
Filadélfia
PERÍODO DE EXECUÇÃO
2005
FUNÇÃO ESPECÍFICA
Técnico - anurofauna

TÍTULO
Plano de Manejo do Horto de Jacarezinho.
BENEFICIÁRIO
Companhia Brasileira de Alumínio – CBA.

LOCAL

Jacarezinho – SP

PERÍODO DE EXECUÇÃO

2005

FUNÇÃO ESPECÍFICA

Técnico

TÍTULO

Monitoramento da anurofauna das Usinas Hidrelétricas Santa Clara e Fundão.

BENEFICIÁRIO

Companhia Paranaense de Energia – COPEL.

LOCAL

Pinhão – PR

PERÍODO DE EXECUÇÃO

2005

FUNÇÃO ESPECÍFICA

Técnico - anurofauna

TÍTULO

Resgate de Fauna Usina Hidrelétrica Santa Clara.

BENEFICIÁRIO

Companhia Paranaense de Energia – COPEL.

LOCAL

Pinhão – PR

PERÍODO DE EXECUÇÃO

2005

FUNÇÃO ESPECÍFICA

Técnico - anurofauna

TÍTULO
Resgate de Fauna Usina Hidrelétrica Ourinhos.
BENEFICIÁRIO
Companhia Brasileira de Alumínio - CBA
LOCAL
Jacarezinho – SP
PERÍODO DE EXECUÇÃO
2005
FUNÇÃO ESPECÍFICA
Técnico - anurofauna

TÍTULO
Monitoramento da anurofauna do entorno da Usina Hidroelétrica de Ourinhos.
BENEFICIÁRIO
Companhia Brasileira de Alumínio – CBA.
LOCAL
Jacarezinho – SP
PERÍODO DE EXECUÇÃO
2005
FUNÇÃO ESPECÍFICA
Técnico - anurofauna



CONSELHO FEDERAL DE BIOLOGIA
CONSELHO REGIONAL DE BIOLOGIA DA 7ª REGIÃO - CRBio-07-PR

ANOTAÇÃO DE RESPONSABILIDADE TÉCNICA - ART

1-Nº: 07.1127-04-08

CONTRATADO

2.Nome: Julio Cesar de Moura Leite		3.Registro no CRBio: 9.506-03 D	
4.CPF: 574.766.759-91	5.E-mail: mleit@uol.com.br		6.Tel:
7.End.: Gov. Agamenno Magalhães, 98		8.Compl.: apto 404	
9.Bairro: Cristo Rei	10.Cidade: Curitiba	11.UF: PR	12.CEP: 80.050-510

CONTRATANTE

13.Nome: Consiliu Projetos e Consultoria Ltda			
14.Registro Profissional: CREA-PR12.212/F		15.CPF / CGC / CNPJ: 74.082.215/0001-35	
16.End. Rua Fernando Simas, 619/639			
17.Compl.:	18.Bairro: Bigorriho	19.Cidade: Curitiba	
20.UF: PR	21.CEP: 80.430-190	22.Site: www.consiliu.com.br	

DADOS DA ATIVIDADE PROFISSIONAL

23. Natureza () 23.1. Prestação de serviço		() 23.2 Ocupação de cargo/função
1.1() 1.2(x) 1.3() 1.4() 1.5() 1.6() 1.7() 1.8() 1.9() 1.10() 1.11()		a(x) b() c()
24. Identificação: EIA/RIMA CGR Fazenda Rio Grande		
25. Localização Geográfica (Município): 25.1- do Trabalho: Fazenda Rio Grande		26.UF: PR
25.2 - da Sede Fazenda Rio Grande		
27.Forma de participação: () individual (X) equipe	28.Perfil da equipe: Multidisciplinar	
29.Área do Conhecimento: (19)	30.Campo de Atuação: 1() 2() 3(X) 4() 5()	
31.Descrição sumária da atividade:		

Caracterização da HERPETOFAUNA DE RÉPTEIS da AI – Área de Intervenção do Centro de Gerenciamento de Resíduos no município de Fazenda Rio Grande, Paraná, avaliação de impactos ambientais e proposição de medidas mitigatórias para compor o EIA/RIMA deste empreendimento.

32.Valor: 5.500,00	33.Total de horas: 250 h	34.Início: 03/2008	35.Término: 05/2008
---------------------------	---------------------------------	---------------------------	----------------------------

36. ASSINATURAS

Declaro serem verdadeiras as informações acima

Data: **08/04/2008**

Assinatura do Profissional

[Assinatura]
9506-70

Data: **08/04/2008**

Assinatura e Carimbo do Contratante

[Assinatura]
CONSILIU Projetos e Consultoria Ltda
CNPJ 74.082.215/0001-35

37. CARIMBO DO CRBio



CRBio - 07 - PR

[Assinatura]

38. SOLICITAÇÃO DE BAIXA POR CONCLUSÃO

Declaramos a conclusão do trabalho anotado na presente ART, razão pela qual solicitamos a devida BAIXA junto aos arquivos desse CRBio.

Data: / / Assinatura do Profissional

Data: / / Assinatura e Carimbo do Contratante

39. SOLICITAÇÃO DE BAIXA POR DISTRATO

Data: / / Assinatura do Profissional

Data: / / Assinatura e Carimbo do Contratante

40. AUTENTICAÇÃO DO RECOLHIMENTO BANCÁRIO

Julio Cesar de Moura Leite

Biólogo
CRBIO – 9506/07 D

FORMAÇÃO PROFISSIONAL		
CURSO	ENTIDADE	CONCLUSÃO
Licenciado em Biologia	Universidade Federal do Paraná - UFPR	1988

PÓS GRADUAÇÃO		
CURSO	ENTIDADE	CONCLUSÃO
Mestrado em Zoologia	Universidade Federal do Paraná – UFPR	1994
Doutorado em Zoologia	Universidade Federal do Paraná – UFPR	2001

EXPERIÊNCIA PROFISSIONAL		
EMPRESA	ÚLTIMO CARGO OCUPADO	PERÍODO
Prefeitura Municipal de Curitiba (Museu de História Natural)	Biólogo	1983-atual
Pontifícia Universidade Católica do Paraná	Professor	2001-atual

PARTICIPAÇÃO NA ELABORAÇÃO DE ESTUDOS E PROJETOS

TÍTULO	BENEFICIÁRIO	LOCAL	PERÍODO	FUNÇÃO
Elaboração de Estudo de Impacto Ambiental e Relatório de Impacto Ambiental (EIA RIMA) para as PCHs Cruz Velha, Cutia Alto, Bugres e Jáu no Rio Tijuco no Estado de Minas Gerais	ALUSA - Cia Técnica de Energia Elétrica	Ituiutaba - MG	nov/06 - em andamento	Biólogo responsável – área de Répteis
Levantamento da herpeto-fauna e Programa de Resgate da Fauna do Complexo Energético Fundação Santa Clara – UHE Fundão	Centrais Elétricas do Rio Jordão S.A – ELEJOR	Foz do Jordão, Candói e Pinhão / PR	2006	Biólogo responsável – área de Répteis
Levantamento da herpeto-fauna e Programa de Resgate da Fauna do Complexo Energético Fundação Santa Clara – UHE Santa Clara	Centrais Elétricas do Rio Jordão S.A – ELEJOR	Foz do Jordão, Candói e Pinhão / PR	2005	Biólogo responsável – área de Répteis
Plano de manejo do Parque Nacional de Ilha Grande, Rio Paraná Local: PARNA Ilha Grande, Rio Paraná	Estado do Paraná (IAP)/ Mater Natura	PARNA Ilha Grande, Rio Paraná/PR	2003	Biólogo responsável – área de Répteis
EIA/RIMA do Reservatório de Miringuava	Companhia de Saneamento do Paraná (SANEPAR)/ ETS – Engenharia, Transporte e Saneamento Ltda.	Piraquara/PR	2001-2002	Biólogo responsável – área de Répteis

TÍTULO	BENEFICIÁRIO	LOCAL	PERÍODO	FUNÇÃO
EIA/RIMA da Usina Hidroelétrica de Piraquara II	Companhia de Saneamento do Paraná (SANEPAR)/ ETS – Engenharia, Transporte e Saneamento Ltda.	Piraquara/PR	2000	Biólogo responsável – área de Répteis
Diagnóstico faunístico da Bacia do Rio Iraí, Paraná	Companhia de Saneamento do Paraná (SANEPAR)	Quatro Barras/PR	1998-1999	Biólogo responsável – área de Répteis
Diagnóstico faunístico da Bacia do Rio Chopim, Paraná	Companhia Paranaense de Energia – COPEL	Estado do Paraná	1998	Biólogo responsável – área de Répteis
EIA/RIMA Usina Hidrelétrica de Mauá, Bacia do Rio Tibagi, Paraná	Companhia Paranaense de Energia – COPEL/ Júris Ambientis Consultores S/C	Estado do Paraná	1997-1998	Biólogo responsável – área de Répteis
EIA/RIMA Usina Hidrelétrica de Cebolão, Bacia do Rio Tibagi, Paraná	Companhia Paranaense de Energia – COPEL/ Júris Ambientis Consultores S/C	Estado do Paraná	1997	Biólogo responsável – área de Répteis
EIA/RIMA Usina Hidrelétrica de Jataizinho, Bacia do Rio Tibagi, Paraná	Companhia Paranaense de Energia – COPEL/ Júris Ambientis Consultores S/C	Estado do Paraná	1996-1997	Biólogo responsável – área de Répteis
Estudo de viabilidade – UHE Salto Natal	Companhia Paranaense de Energia – COPEL	Estado do Paraná	1996	Biólogo responsável – área de Répteis
Programas Ambientais e resgate de fauna da área de influência do Reservatório do Rio Jordão, Paraná	Companhia Paranaense de Energia – COPEL/ Fundação de Pesquisas Florestais do Paraná (FUPEF)	Estado do Paraná	1995-1996	Biólogo responsável – área de Répteis
Programas Ambientais e resgate de fauna da área de influência da UHE Salto Caxias, bacia do Rio Iguaçu, Paraná	Companhia Paranaense de Energia – COPEL	Estado do Paraná	1993	Biólogo responsável – área de Répteis
Programas Ambientais e resgate de fauna da área de influência da UHE Segredo, bacia do Rio Iguaçu, Paraná	Companhia Paranaense de Energia – COPEL	Estado do Paraná	1991-1992	Biólogo responsável – área de Répteis

Damil Pereira de Azevedo Filho

Biólogo
CRBIO – 34.929/07

FORMAÇÃO PROFISSIONAL

CURSO	ENTIDADE	CONCLUSÃO
Licenciatura em Biologia	Pontifícia Universidade Católica do Paraná – PUCPR	2002
Bacharel em Biologia	Pontifícia Universidade Católica do Paraná – PUCPR	2001

PÓS GRADUAÇÃO

CURSO	ENTIDADE	CONCLUSÃO
Especialização em Biologia da Conservação e Manejo da Vida Selvagem	Pontifícia Universidade Católica do Paraná - PUCPR	2004

EXPERIÊNCIA PROFISSIONAL

EMPRESA	ÚLTIMO CARGO OCUPADO	PERÍODO
Consilium Projetos e Consultoria Ltda	Biólogo	2007 - atual
Museu de História Natural Capão da Imbuia – Curitiba PR	Estágio Supervisionado - Ictiologia	2002

PARTICIPAÇÃO NA ELABORAÇÃO DE ESTUDOS E PROJETOS

TÍTULO	BENEFICIÁRIO	LOCAL	PERÍODO	FUNÇÃO
Projeto de Repovoamento da Baía de Guaratuba com alevinos de Robalo	Secretaria de Ciência Tecnologia e Ensino Superior SETI, PUC-PR	Guaratuba -PR	2005-2006	Técnico
Execução dos Programas Ambientais da UHE Foz do Rio Claro – Goiás	Foz do Rio Claro Energia S.A	Caçu – GO/ Saõ Simão – GO	Ago/2007 – em andamento	Biólogo
Estrutura Populacional, Hábito Alimentar e Aspectos Reprodutivos do Lambari <i>Astyanax aff. scabripinnis</i> (Characidae, Tetragonopterinae) em um Riacho de Floresta de Araucária.		Balsa Nova, Paraná, Brasil	2002	Colaborador
Composição e Estrutura da Ictiofauna do Reservatório do Iraí, Região Metropolitana de Curitiba, Paraná, Brasil, Trabalho apresentado no IV Seminário do Projeto Interdisciplinar de Pesquisa em Eutrofização de Águas de Abastecimento Público na Bacia do Altíssimo Iguaçu.	Universidade Federal do Paraná e SANEPAR.	Reservatório do Iraí – Região Metropolitana de Curitiba - PR	2003	Colaborador
Tilapia no controle de algas e estrutura da ictiofauna do reservatório do Rio Iraí.		Reservatório do Iraí – Região Metropolitana	2002	Colaborador

TÍTULO	BENEFICIÁRIO	LOCAL	PERÍODO	FUNÇÃO
EIA/RIMA Extração de Carvão Sapopema, Usina Termelétrica de Figueira, na bacia do Rio das Cinzas, Paraná, Brasil.		de Curitiba - PR Bacia do Rio das Cinzas – PR	2002	Colaborador
Diagnóstico e Plano Ambiental para a Ictiofauna e a Macrofauna bêntica do rio Marrecas, Bacia do Ivaí	Ibema Companhia Brasileira de Papel	Bacia do Ivaí – PR	2003	Colaborador
Estudo sobre a Ictiofauna e Levantamento da Situação da Pesca na Região do AHE Foz do Rio Claro	Foz do Rio Claro Energia S.A.	Caçu, São Simão – GO	Jun/2006	Biólogo
Diagnóstico Ambiental do Rio Jaguariaíva		Jaguariaíva PR	2004	Biólogo
Fauna. In: Estudo de Impacto Ambiental para a Instalação da PCH rio Cavernoso, bacia do rio Iguaçu PR		Bacia do rio Iguaçu PR	2004	Biólogo
EIA/RIMA Usina Hidrelétrica Baixo Iguaçu		Capitão Leônidas Marques PR	2004	Biólogo
Diagnóstico da Ictiofauna, avaliação dos impactos ambientais e proposição de medidas mitigadoras para a implantação da UHE Tijuco Alto no rio Ribeira PR/SP		Alto do Rio Ribeira – Cerro Azul PR	2005	Biólogo



CREA-PR Conselho Regional de Engenharia, Arquitetura e
Agronomia do Estado do Paraná
Anotação de Responsabilidade Técnica Lei Fed 6496/77
Valorize sua Profissão: Mantenha os Projetos na Obra
3ª VIA - ÓRGÃOS PÚBLICOS



ART Nº 20081812384

Vinculação
ART Vinculada: 20072788948
Subempreitada

Profissional Contratado: BRASIL AVILA VARGAS DORNELES ANDRADE HOLSBACH

Título Formação Prof.: ENGENHEIRO FLORESTAL

Empresa contratada:

Nº Carteira: PR-71535/D

Nº Visto Crea: -

Nº Registro:

Contratante: CONSILIU PROJETOS E CONSULTORIA LTDA

CPF/CNPJ: 74.082.215/0001-35

Endereço: R FERNANDO SIMAS 631 MERCES

CEP: 80430190 CURITIBA PR Fone: (41) 3339-7573

Local da Obra: AV. NOSSA SENHORA APARECIDA S/N

Quadra:

Lote:

SANTA TEREZINHA - FAZENDA RIO GRANDE PR

CEP: 83820000

Tipo de Contrato 3 SUB-EMPREITADA
Ativ. Técnica 2 ESTUDO, PLANEJAMENTO, PROJETO, ESPECIFICAÇÕES
Área de Comp. 8200 SERVIÇOS TÊC PROFISSIONAIS EM ENG FLORESTAL
Tipo Obra/Serv 135 OUTRAS OBRAS/SERVIÇOS
Serviços 130 OUTROS
contratados

Dimensão 267 HA

Dados Compl. 0
Unidade Medida

Guia B

ART Nº
20081812384

Data Início 16/04/2008

Data Conclusão 08/09/2008

Vlr Obra R\$ 11.000,00 Vlr Serviço R\$ 11.000,00 Vlr Taxa R\$ 75,00 Entidade de Classe 101

Base de cálculo: TABELA VALOR DO SERVIÇO

Outras Informações sobre a natureza dos serviços contratados, dimensões, ARTs vinculadas, ARTs substituídas, contratantes, etc
MEMBRO DA EQUIPE TÉCNICA DE ELABORAÇÃO DOS ESTUDOS DE IMPACTO AMBIENTAL E DO
RELATÓRIO DE IMPACTO AMBIENTAL (EIA RIMA) DO CENTRO DE GERENCIAMENTO DE RESÍDUOS - CGR,
LOCALIZADO NA FAZENDA RIO GRANDE, REGIÃO METROPOLITANA DE CURITIBA. RESPONSÁVEL PELO
LEVANTAMENTO FITOSSOCIOLÓGICO.

A PRESENTE ART REFERE-SE A CONTRATO DE SUBEMPREITADA LAVRADO ENTRE A EMPRESA CONSILIU
PROJETOS E CONSULTORIA LTDA E O PROFISSIONAL BRASIL AVILA VARGAS DORNELES ANDRADE
HOLSBACH, CARTEIRA PROFISSIONAL Nº PR-71535/D, CONFORME ART DE EXECUÇÃO DE SERVIÇO Nº
20072788948 ANOTADA EM 28/05/2008, PELO PROFISSIONAL CESAR ALCIDES FERREIRA DE MENEZES,
CARTEIRA PROFISSIONAL Nº PR-17008/D.

Insp.: 9
25/06/2008
CreaWeb 1.08

Assinatura do Contratante

Assinatura do Profissional

3ª VIA - ÓRGÃOS PÚBLICOS Destina-se à apresentação nos órgãos de administração pública, cartórios e outros.

A autenticação deste documento poderá ser consultada através do site www.crea-pr.org.br

"CLÁUSULA COMPROMISSÓRIA: Qualquer conflito ou litígio originado do presente contrato, inclusive no tocante a sua interpretação ou execução, será definitivamente resolvido por arbitragem, de acordo com a Lei nº 9.307, de 23 de setembro de 1996, através da Câmara de Mediação e Arbitragem do Conselho Regional de Engenharia, Arquitetura e Agronomia do Estado do Paraná - CMA CREA-PR, localizada à Rua Ubaldino do Amaral nº 124, Alto da Glória, Curitiba, Paraná [telefone (41) 3350-6727], e de conformidade com o seu Regulamento de Arbitragem. Ao optarem pela inserção da presente cláusula neste contrato, as partes declaram conhecer o referido Regulamento e concordar, em especial e expressamente, com os seus termos".

Contratante/Proprietário

Profissional Responsável

Para a adesão à Arbitragem, as assinaturas das partes são obrigatórias.

CONTA CORRENTE**Comprovante de Operação**

CONSILIU PROJETOS E CONSULTORIA LTDA
CNPJ: 74.082.215/0001-35
▪ **AG/CC:** 0889/2.000349

DADOS DA OPERAÇÃO

Tipo	PAGAMENTO DE TITULO
Data Pagamento	27/06/2008
Cedente	CREA-PR
Número do Título	10490005220373870000820081812388200000000007500
Valor	R\$ 75,00
CPMF	R\$ 0,00

AUTENTICAÇÃO

Nº da Autenticação	0I7L3428DSC37
ID da Conexão	031579501731187256
Data da Operação	27/06/2008
Hora	16:48:42
Origem	REAL INTERNET EMPRESA

A operação acima foi efetuada de acordo com os dados informados pelo cliente, estando autorizado o débito de diferenças apuradas em razão de informações inexatas prestadas pelo cliente.

SAC - Serviço de Apoio ao Cliente
Ligue para 0800 707 2399

Ouvidoria do BANCO REAL
Ligue para 0800 286 8787

AG/CC: 0889 / 2.000349
Usuário: CONSILIU4

ID Conexão: 031579501731187256
Data Atual: 27/06/2008

Página: EACE000003
Hora: 16:49

® BANCO ABN AMRO REAL S.A. | Privacidade | Ressalvas |
Atendimento Real Empresa: SP (11) 3553-4222 - RJ (21) 3460-1300 - Demais Localidades 0800-282-7325

Brasil A.V.D.A. Holsbach

Engenheiro Florestal
CREA PR 71535 D – Visto CREA GO 18.839/v

FORMAÇÃO PROFISSIONAL

CURSO	ENTIDADE	CONCLUSÃO
Engenharia Florestal	Universidade Federal do Paraná	2003

PÓS GRADUAÇÃO

CURSO	ENTIDADE	CONCLUSÃO
Mestrado em Ciências do Solo	Universidade Federal do Paraná	2007 – em curso
Especialização em Análise Ambiental	Universidade Federal do Paraná	2005- em curso

EXPERIÊNCIA PROFISSIONAL

EMPRESA	ÚLTIMO CARGO OCUPADO	PERÍODO
Consiliu Projetos e Consultoria Ltda	Engenheiro Florestal	2006 – 2007

PARTICIPAÇÃO NA ELABORAÇÃO DE ESTUDOS E PROJETOS SIMILARES

Título	Beneficiário	Local	Período	Função
Laudos de Avaliação – Complexo Energético Caçu Barra dos Coqueiros (177 propriedades rurais)	Gerdau S.A	Caçu – GO	11/2006 – em andamento	Técnico
Laudos de Avaliação – AHE Foz do Rio Claro (22 propriedades rurais)	Foz do Rio Claro Energia S.A.	Caçu – GO / São Simão – GO	04/2006 – em andamento	Eng. Florestal



CREA-PR Conselho Regional de Engenharia, Arquitetura e
Agronomia do Estado do Paraná
Anotação de Responsabilidade Técnica Lei Fed 6496/77
Valorize sua Profissão: Mantenha os Projetos na Obra
3ª VIA - ÓRGÃOS PÚBLICOS

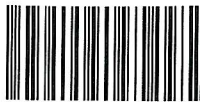

ART Nº 20081812120

Vinculação
ART Vinculada: 20072788948
Subempreitada

Profissional Contratado: ANDRE LUCIANO MALHEIROS
Título Formação Prof.: ENGENHEIRO CIVIL
Empresa contratada: ENVEX ENGENHARIA E CONSULTORIA AMBIENTAL S/S
Contratante: CONSILIU PROJETOS E CONSULTORIA LTDA
Endereço: R FERNANDO SIMAS 631 MERCES
CEP: 80430190 CURITIBA PR Fone: 41 33397573

Nº Carteira: PR-67038/D
Nº Visto Crea: -
Nº Registro: 44782

CPF/CNPJ: 74.082.215/0001-35

Local da Obra: AV. NOSSA SENHORA APARECIDA S/N
SANTA TEREZINHA - FAZENDA RIO GRANDE PR

Quadra: Lote:
CEP: 83820000

Tipo de Contrato 3 SUB-EMPREITADA
Ativ. Técnica 4 ASSISTÊNCIA, ASSESSORIA E CONSULTORIA
Área de Comp. 1200 SERVIÇOS TÊC PROFISSIONAIS EM SANEAMENTO E MEIO-
AMBIENTE
Tipo Obra/Serv 166 **ASSISTÊNCIA / ASSESSORIA / CONSULTORIA**
Serviços 111 MONITORAMENTO
contratados 130 OUTROS
166 ASSISTÊNCIA/ASSESSORIA/CONSULTORIA

Dimensão 267 HA

Guia B/E
ART Nº
20081812120

Dados Compl. 0
Unidade Medida

Data Início 16/04/2008
Data Conclusão 08/09/2008

Vir Obra R\$ 0,00 Vir Serviço R\$ 11.075,00 Vir Taxa R\$ 75,00 Entidade de Classe 101

Base de cálculo: TABELA VALOR DO SERVIÇO

Outras Informações sobre a natureza dos serviços contratados, dimensões, ARTs vinculadas, ARTs substituídas, contratantes, etc
ELABORAÇÃO DE DIAGNÓSTICO DE MEIO FÍSICO, AVALIAÇÃO DE IMPACTOS AMBIENTAIS, MEDIDAS DE
MITIGAÇÃO DE IMPACTOS, PLANOS CONTROLE E PLANO DE MONITORAMENTO DE AGUAS SUPERFICIAIS,
QUALIDADE DO AR E RUÍDO AMBIENTAL, REFERENTE AOS ESTUDOS DE IMPACTO AMBIENTAL E DO
RELATÓRIO DE IMPACTO AMBIENTAL (EIA/RIMA) DO CENTRO DE GERENCIAMENTO DE RESÍDUOS - CGR Insp.: 9
(ESTRE AMBIENTAL S/A), LOCALIZADO NA FAZENDA RIO GRANDE, REGIÃO METROPOLITANA DE CURITIBA. CreaWeb 1.08 25/06/2008

Assinatura do Contratante

Assinatura do Profissional

3ª VIA - ÓRGÃOS PÚBLICOS Destina-se à apresentação nos órgãos de administração pública, cartórios e outros.
A autenticação deste documento poderá ser consultada através do site www.crea-pr.org.br

Autenticação Mecânica



Comprovante de pagamento de bloqueto

Via Internet Banking CAIXA

Nome: HELDER RAFAEL NOCKO

Conta de débito: 1266 / 001 / 00001382-8

Representação numérica do código de barras:

10490.00522 03738.700008 20081.812123 9 00000000007500

Data do vencimento: 27/06/2008

Nome do banco: CAIXA ECONOMICA FEDERAL

Valor (R\$): 75,00

Identificação da operação: ARTANDRECONSILIUCGR

Data de débito: 27/06/2008

Data da operação: 27/06/2008

Código da operação: 00289258

Chave de segurança: WSNA13KFEHEVAV0

**Operação realizada com sucesso.
Verifique em seu extrato a confirmação dessa operação.**

André Luciano Malheiros

Engenheiro Civil
CREA 67038/D-PR

FORMAÇÃO PROFISSIONAL		
CURSO	ENTIDADE	CONCLUSÃO
Engenharia Civil	UFPR	2001

PÓS GRADUAÇÃO		
CURSO	ENTIDADE	CONCLUSÃO
Mestrado – PPGMNE	UFPR	2004
Doutorado – PPGMNE	UFPR	Em andamento

EXPERIÊNCIA PROFISSIONAL		
EMPRESA	ÚLTIMO CARGO OCUPADO	PERÍODO
EnvEx Engenharia e Consultoria Ambiental	Sócio-Diretor	2006 – atual
UNIFAE	Professor (Eng. Produção/Eng.Ambiental)	2008 – atual
FUNPAR – Fundação da UFPR	Bolsista Pesquisador	2007 – atual
AENA – Faculdades Guarapuava	Professor (Ciências Ambientais)	2004 - 2007
Instituto Tecnológico Simepar	Bolsista Pesquisador	2002 – 2006

PARTICIPAÇÃO NA ELABORAÇÃO DE ESTUDOS E PROJETOS

Título	Beneficiário	Local	Período	Função
Monitoramento Ambiental	PETROBRAS/IERP	Araucária	2007 – atual	Técnico/Pesquisador
Monit. E Model. na Linha Verde	Pref. de Curitiba	Curitiba	2006 – atual	Técnico/Pesquisador
Estudo da rede de monitoramento	PETROBRAS	Araucária	2005	Consultor
EIA/RIMA – Terminal Portuário	Terpar	Pontal Paraná	2007 - atual	Consultor – Ar e ruído
EIA/RIMA – Crematório	Cemitério Vertical	Curitiba	2007-2008	Consultor-Ar/ruído/água
PGRS (4)	Vários	Curitiba	2007 - atual	Consultor
RAP – Hipermercado	Angeloni	Curitiba	2007	Consultor
RAP – Usina Asfalto	Pref. de Curitiba	Curitiba	2006	Consultor
EIA/RIMA – Mineração de Xisto	PETROBRAS	S.Mateus Sul	2005	Consultor
Dispersão de Poluentes	Cimento R. Branco	Rio Branco Sul	2005-2006	Pesquisador
Ventaar-Medição Inversão Térmica	CNPQ/UFPR	Curitiba	2005-2006	Pesquisador
Perícia Ambiental-Ação Pública	Vara Cível	Campo Mourão	2004	Perito
Outros...				



CREA-PR Conselho Regional de Engenharia, Arquitetura e
Agronomia do Estado do Paraná
Anotação de Responsabilidade Técnica Lei Fed 6496/77
Valorize sua Profissão: Mantenha os Projetos na Obra
3ª VIA - ÓRGÃOS PÚBLICOS



ART Nº 20081831400

ART Vinculada: 20072788948
Subempreitada

Profissional Contratado: HELDER RAFAEL NOCKO
Título Formação Prof.: ENGENHEIRO AMBIENTAL
Empresa contratada: ENVEX ENGENHARIA E CONSULTORIA AMBIENTAL S/S
Contratante: ESTRE AMBIENTAL S/A
Endereço: AV PRESIDENTE JUSCELINO KUBITSCHKEK 1830 VILA NOVA CONCEICAO
CEP: 4543900 SAO PAULO SP Fone: (11)37092300

Nº Carteira: PR-86285/D

Nº Visto Crea: -

Nº Registro: 44782

CPF/CNPJ: 03.147.393/0001-59

Local da Obra: AV. NOSSA SENHORA APARECIDA S/N
SANTA TEREZINHA - FAZENDA RIO GRANDE PR

Quadra:

Lote:

CEP: 83820000

Tipo de Contrato 3 SUB-EMPREITADA
Ativ. Técnica 4 ASSISTÊNCIA, ASSESSORIA E CONSULTORIA
Área de Comp. 1200 SERVIÇOS TÉCNICOS PROFISSIONAIS EM SANEAMENTO E MEIO-AMBIENTE
Tipo Obra/Serv 166 ASSISTÊNCIA / ASSESSORIA / CONSULTORIA
Serviços 111 MONITORAMENTO
contratados 130 OUTROS
166 ASSISTÊNCIA/ASSESSORIA/CONSULTORIA

Dimensão

267 HA

Guia B/E
ART Nº
20081831400

Dados Compl.

0

Unidade Medida

Data Início

16/04/2008

Data Conclusão

08/09/2008

Vir Obra R\$ 0,00 Vir Serviço R\$ 11.075,00 Vir Taxa R\$ 75,00 Entidade de Classe 101

Base de cálculo: TABELA VALOR DO SERVIÇO

Outras Informações sobre a natureza dos serviços contratados, dimensões, ARTs vinculadas, ARTs substituídas, contratantes, etc
ELABORAÇÃO DE DIAGNÓSTICO DE MEIO FÍSICO, AVALIAÇÃO DE IMPACTOS AMBIENTAIS, MEDIDAS DE MITIGAÇÃO DE IMPACTOS, PLANOS CONTROLE E PLANO DE MONITORAMENTO DE AGUAS SUPERFICIAIS, QUALIDADE DO AR E RÚIDO AMBIENTAL, REFERENTE AOS ESTUDOS DE IMPACTO AMBIENTAL E DO RELATÓRIO DE IMPACTO AMBIENTAL (EIA/RIMA) DO CENTRO DE GERENCIAMENTO DE RESÍDUOS - CGR (ESTRE AMBIENTAL S/A), LOCALIZADO NA FAZENDA RIO GRANDE, REGIÃO METROPOLITANA DE CURITIBA. CreaWeb 1.08

Insp.: 9

27/06/2008

[Assinatura do Contratante]

[Assinatura do Profissional]

Assinatura do Contratante

Assinatura do Profissional

3ª VIA - ÓRGÃOS PÚBLICOS Destina-se à apresentação nos órgãos de administração pública, cartórios e outros.

A autenticação deste documento poderá ser consultada através do site www.crea-pr.org.br

Autenticação Mecânica



Comprovante de pagamento de bloqueto

Via Internet Banking CAIXA

Nome: HELDER RAFAEL NOCKO

Conta de débito: 1266 / 001 / 00001382-8

Representação numérica do código de barras:

10490.00522 03738.700008 20081.831404 9 00000000007500

Data do vencimento: 27/06/2008

Nome do banco: CAIXA ECONOMICA FEDERAL

Valor (R\$): 75,00

Identificação da operação: ARTCONSILIUCGR

Data de débito: 27/06/2008

Data da operação: 27/06/2008

Código da operação: 00287076

Chave de segurança: EYK180W2ZNW5WJK7

**Operação realizada com sucesso.
Verifique em seu extrato a confirmação dessa operação.**

Helder Rafael Nocko

Engenheiro Ambiental
CREA/PR 86285/D

FORMAÇÃO PROFISSIONAL

CURSO	ENTIDADE	CONCLUSÃO
Engenharia Ambiental	Universidade Federal do Paraná (UFPR)	2004

PÓS GRADUAÇÃO

CURSO	ENTIDADE	CONCLUSÃO
Mestrado em Engenharia	UFPR	Em curso

PÓS GRADUAÇÃO

CURSO	ENTIDADE	CONCLUSÃO
Especialização Eng. de Campo SMS	PUC/PR	2008

EXPERIÊNCIA PROFISSIONAL

EMPRESA	ÚLTIMO CARGO OCUPADO	PERÍODO
EnvEx Engenharia e Consultoria Ambiental	Sócio-diretor	10/2006 – atual
Laboratório de Estudos em Modelagem e Monitoramento Ambiental (LEMMA) – UFPR	Pesquisador-assistente	01/2008 – atual
Instituto Tecnológico SIMEPAR	Bolsista de projetos	08/2004 – 12/2007

PARTICIPAÇÃO NA ELABORAÇÃO DE ESTUDOS E PROJETOS

Título	Beneficiário	Local	Período	Função
Estudo do Impacto Ambiental de uma destilaria no noroeste do estado do Paraná.	Companhia Ambiental	Curitiba/Paranapoema	2008	Responsável por qualidade do ar, ruídos e hidrologia e qualidade das águas
Modelagem da Dispersão Atmosférica de Partículas Totais em Suspensão no Entorno de uma Empresa do Setor de Fertilizantes em Araucária/PR	Fosfértil	Araucária	2008	Trabalho de modelagem atmosférica
Elaboração do RAP de um Supermercado no Município de Curitiba/PR	Angeloni	Curitiba	2007	Eng. Ambiental responsável pelo item Ruídos
EIA/RIMA de UHE Salto Grande/PR	Júris Ambietis	Sudoeste do Paraná	2008	Estudos de Qualidade das águas

Antônio Carlos Mathias Cavalheiro
Arqueólogo M.Sc.

FORMAÇÃO PROFISSIONAL		
CURSO	ENTIDADE	CONCLUSÃO
História	Universidade federal do Paraná - UFPR	1996

PÓS GRADUAÇÃO		
CURSO	ENTIDADE	CONCLUSÃO
Arqueologia	Universidade de São Paulo - USP	2004

EXPERIÊNCIA PROFISSIONAL		
EMPRESA	ÚLTIMO CARGO OCUPADO	PERÍODO
Zanettini Arqueologia Ltda	Diretor de Projetos	2000 / 2007
Traço Cultural ME Ltda. Arquitetura e Patrimônio Cultural	Sócio Gerente	2008

PARTICIPAÇÃO NA ELABORAÇÃO DE ESTUDOS E PROJETOS					
Título	Beneficiário	Local	Período	Função	
AVALIAÇÃO ARQUEOLÓGICA – NOVOS ANEXOS MUSEU HISTÓRICO DE SÃO FRANCISCO DO SUL – SC	Prefeitura Mun. De São Francisco do Sul PROGRAMA MONUMENTA/IPHAN	Mun. De São Francisco do Sul	Março de 2008	Coordenador	
ESTRADA DO CERNE, Campo Magro – PR. PROGRAMA DE PROSPECÇÕES ARQUEOLÓGICAS, Subtrecho estaca 800 a 1060.	DER-PR	Mun. De Campo Magro	Janeiro de 2008	Coordenador	
AV. PARANÁ, Guaratuba – PR. PROGRAMA DE PROSPECÇÕES ARQUEOLÓGICAS, Subtrecho Rua Cornélio Procópio a PR 412.	Mun. De Guaratuba; DER-PR	Mun. De Guaratuba	Dezembro de 2007	Coordenador	
PROGRAMA de DIAGNÓSTICO e AÇÕES EMERGENCIAS em SÍTIOS DE ARTE RUPESTRE, OLHO D'ÁGUA DO CASADO - AL	<i>Pref. De Olho D'água do Casado;</i> <i>17º SR do IPHAN</i>	Olho D'água do Casado - Alagoas	Março a maio de 2006	Coordenador	
PROJETO ARQUEOLÓGICO LT 345 KV ITUTINGA – JUÍZ DE FORA – MG	<i>Transudeste Linhas de Energia Ltda</i>	Barbacena – Minas Gerais	Agosto de 2006	Coordenador de campo	
GASODUTO MALHA NORDESTE II – TRECHO CATU-CARMÓPLIS – SE	PETROBRAS	Estado de Sergipe	Janeiro de 2006	Coordenador	
COMPLEXO HIDRELÉTRICO RIO SEPOTUBA – MT	Consórcio Hidrelétrico Rio Sepotuba - MT	Mato Grosso	Junho de 2005	Coordenador	
LT 250 KV ITAPACI – PROJETO ARQUEOLÓGICO CHAPADA DE MINERAÇÃO, MINERADORA MARACÁ, GOIÁS	Mireração Maracá - Goiás	Goiás	Junho de 2005	Coordenador	

Claudia De Conto

JORNALISTA
JP 01296/SC

Formação Profissional

Curso	Entidade	Conclusão
Comunicação Social - Jornalismo	Universidade do Vale do Itajaí/SC	1999

Pós Graduação

Curso	Entidade	Conclusão
Comunicação Social, Assessoria de Comunicação e Novas Mídias	IBPEX – Instituto Brasileiro de Pós-graduação e Extensão Curitiba/PR	2008

Experiência Profissional

Empresa	Último Cargo Ocupado	Período
Consilium Projetos e Consultoria Ltda	Jornalista	2008
Fábrica de Comunicação – Assessoria de imprensa e comunicação integrada (Florianópolis/SC)	Coordenadora de Núcleo de empreendimentos de Infra-estrutura	2006 – 2008
Central de Mídia – agência de notícias (Curitiba/PR)	Assessora de imprensa	2004 – 2006
TV Galega – emissora de TV (Blumenau/SC)	Repórter	2002 – 2003

Participação na Elaboração de Estudos e Projetos

TÍTULO	BENEFICIÁRIO	LOCAL	PERÍODO	FUNÇÃO
Responsável por toda a comunicação do empreendimento, relacionamento com a mídia local, estadual e nacional e com a comunidade; organização de eventos; produção de vídeo institucional e materiais de divulgação.	Portonave S.A. – Terminais Portuários de Navegantes	Navegantes/SC	2006-2008	Assessora de Comunicação
Assessoria de imprensa; organização e divulgação de audiência pública	Companhia de Navegação Norsul	São Francisco do Sul/SC	agosto/2007	Assessora de Imprensa
Produção do case da PCH Santa Laura	Engevix Engenharia	Florianópolis/SC	set/2007	redatora



CREA-PR Conselho Regional de Engenharia, Arquitetura e Agronomia do Estado do Paraná
 Anotação de Responsabilidade Técnica Lei Fed 6496/77
 Valorize sua Profissão: Mantenha os Projetos na Obra
3ª VIA - ÓRGÃOS PÚBLICOS



ART Nº 20081812430
 Obra ou Serviço Técnico
 ART Vinculada: 20072788948
 Subempreitada

Profissional Contratado: VANESSA BOSCARO FERNANDES
 Título Formação Prof.: ARQUITETA E URBANISTA
 Empresa contratada:

Nº Carteira: PR-70332/D
 Nº Visto Crea: -
 Nº Registro:

Contratante: CONSILIU PROJETOS E CONSULTORIA LTDA
 Endereço: R FERNANDO SIMAS 631 MERCES
 CEP: 80430190 CURITIBA PR Fone: 41-33397573
 Local da Obra: AV. NOSSA SENHORA APARECIDA S/N
 SANTA TEREZINHA - FAZENDA RIO GRANDE PR

CPF/CNPJ: 74.082.215/0001-35

Quadra: Lote:
 CEP: 83820000

Tipo de Contrato 3 SUB-EMPREITADA
 Ativ. Técnica 20 OUTRAS ATIVIDADES
 Área de Comp. 7106 PLANEJAMENTO URBANO
 Tipo Obra/Serv 136 OUTRAS OBRAS/SERVIÇOS
 Serviços 130 OUTROS
 contratados

Dimensão 1 UNID

Dados Compl. 0
 Unidade Medida

Guia B
 ART Nº
 20081812430

Data Início 16/04/2008
 Data Conclusão 08/09/2008

Vir Obra R\$ 0,00 Vir Serviço R\$ 1.500,00 Vir Taxa R\$ 30,00 Entidade de Classe 0

Base de cálculo: TABELA VALOR DO SERVIÇO

Outras informações sobre a natureza dos serviços contratados, dimensões, ARTs vinculadas, ARTs substituídas, contratantes, etc TRATA-SE DE ART VINCULADA A ART N.º 20072788948.

MOTIVO DA VINCULAÇÃO: PROFISSIONAL DA ÁREA DE ARQUITETURA E URBANISMO PROFISSIONAL INTEGRANTE DA EQUIPE DE CONSULTORIA DA ELABORAÇÃO DO EIA/RIMA DO ATERRO SANITÁRIO-ESTRE.

PARTICIPAÇÃO DA PROFISSIONAL: ESTUDO DA ALTERNATIVA LOCACIONAL E ANÁLISE DO USO DO SOLO. A PRESENTE ART REFERE-SE A CONTRATO DE SUBEMPREITADA LAVRADO ENTRE A EMPRESA CONSILIU PROJETOS E CONSULTORIA LTDA E A PROFISSIONAL VANESSA BOSCARO FERNANDES, CONFORME ART DE

EXECUÇÃO DE OBRA N.º 20072788948, ANOTADA EM 16/04/08 PELO PROFISSIONAL CESAR ALCIDES FERREIRA DE MENEZES, CARTEIRA PROFISSIONAL N.º PR-17008/D.

Insp.: 9
 25/06/2008
 CreaWeb 1.08

Assinatura do Contratante

Assinatura do Profissional

3ª VIA - ÓRGÃOS PÚBLICOS Destina-se à apresentação nos órgãos de administração pública, cartórios e outros.

A autenticação deste documento poderá ser consultada através do site www.crea-pr.org.br

"CLÁUSULA COMPROMISSÓRIA: Qualquer conflito ou litígio originado do presente contrato, inclusive no tocante a sua interpretação ou execução, será definitivamente resolvido por arbitragem, de acordo com a Lei nº 9.307, de 23 de setembro de 1996, através da Câmara de Mediação e Arbitragem do Conselho Regional de Engenharia, Arquitetura e Agronomia do Estado do Paraná - CMA CREA-PR, localizada à Rua Ubaldo do Amaral nº 124, Alto da Glória, Curitiba, Paraná [telefone (41) 3350-6727], e de conformidade com o seu Regulamento de Arbitragem. Ao optarem pela inserção da presente cláusula neste contrato, as partes declaram conhecer o referido Regulamento e concordar, em especial e expressamente, com os seus termos".

Contratante/Proprietário

Profissional Responsável

Para a adesão à Arbitragem, as assinaturas das partes são obrigatórias.

27/06/2008 - BANCO DO BRASIL - 11:10:33
152201522 0004
OUVIDORIA BB 0800 729 5678

COMPROVANTE DE PAGAMENTO DE TITULOS

CLIENTE: ECOTECNICA TEC CONS LTDA
AGENCIA: 1522-9 CONTA: 8.792-0

=====

CAIXA ECONOMICA FEDERAL

1049000522037387000082008181243830000000003000
NR. DOCUMENTO 62.704
DATA DO PAGAMENTO 27/06/2008
VALOR DO DOCUMENTO 30,00
VALOR COBRADO 30,00

=====

NR.AUTENTICACAO 6.43D.7A9.F67.B4F.62D

Transação efetuada com sucesso por: J0370297 SANDRA M NAKAMURA

VANESSA BOSCARO FERNANDESARQUITETA E URBANISTA
CREA PR 070.332 D**FORMAÇÃO PROFISSIONAL**

CURSO	ENTIDADE	CONCLUSÃO
ARQUITETURA E URBANISMO	PONTIFÍCIA UNIVERSIDADE CATÓLICA DO PARANÁ	2003

PÓS GRADUAÇÃO

CURSO	ENTIDADE	CONCLUSÃO
ENGENHARIA E GESTÃO AMBIENTAL	UNIVERSIDADE FEDERAL DO PARANÁ/ INSTITUTO DE ENGENHARIA DO PARANÁ	2003
MBA – GESTÃO EMPRESARIAL E ESTRATÉGICA	UNIVERSIDADE DE SÃO PAULO / TECNOLOGIA EM EDUCAÇÃO CONTINUADA (USP / EDUCON)	2005 – EM CURSO

EXPERIÊNCIA PROFISSIONAL

EMPRESA	ÚLTIMO CARGO OCUPADO	PERÍODO
ECOTÉCNICA TECNOLOGIA E CONSULTORIA LTDA.	TÉCNICA	1999 – ATUAL

PARTICIPAÇÃO NA ELABORAÇÃO DE ESTUDOS E PROJETOS

Título	Beneficiário	Local	Período	Função
PLANO MUNICIPAL DE HABITAÇÃO DE CAMPINA GRANDE DO SUL	PREFEITURA MUNICIPAL DE CAMPINA GRANDE DO SUL - PR	CAMPINA GRANDE DO SUL - PR	12/2007 EM ANDAMENTO	TÉCNICA
LEVANTAMENTO DE PASSIVO AMBIENTAL DO ANTIGO DEPÓSITO DE RESÍDUOS INDUSTRIAIS DE CURITIBA	PREFEITURA MUNICIPAL DE CURITIBA	CURITIBA-PR	08/2006 A 04/2007	TÉCNICA
PLANO DIRETOR MUNICIPAL DE OURO VERDE	PREFEITURA MUNICIPAL DE OURO VERDE-PR	OURO VERDE DO OESTE-PR	10/2007 EM ANDAMENTO	COORDENADORA TÉCNICA
PLANO DIRETOR MUNICIPAL DE CRUZ MALTINA	PREFEITURA MUNICIPAL DE CRUZ MALTINA-PR	CRUZ MALTINA-PR	10/2007 EM ANDAMENTO	COORDENAÇÃO ADJUNTA
PLANO DIRETOR MUNICIPAL DE MARUMBI	PREFEITURA MUNICIPAL DE MARUMBI-PR	MARUMBI-PR	10/2007 EM ANDAMENTO	COORDENAÇÃO ADJUNTA

Título	Beneficiário	Local	Período	Função
ROJETO EXECUTIVO DE ATERRO SANITÁRIO – MUNICÍPIO DE VENTANIA	PREFEITURA MUNICIPAL DE VENTANIA	VENTANIA - PR	10/2007 A 02/2008	TÉCNICA
ELABORAÇÃO DE PROJETOS EXECUTIVOS PARA RECUPERAÇÃO DO SISTEMA DE DRENAGEM DAS ÁGUAS PRECIPITADAS, DE PONTOS DE EROSIÃO, DE ESTABILIDADE GEOTÉCNICA E DOS ACESSOS INTERNOS E EXTERNO DA VALA SÉPTICA DE CURITIBA	PREFEITURA MUNICIPAL DE CURITIBA	CIDADE INDUSTRIAL DE CURITIBA – CIC (CURITIBA – PR)	10/2007 A 02/2008	COORDENADORA TÉCNICA
PLANO DIRETOR MUNICIPAL DE CRUZ MACHADO	PREFEITURA MUNICIPAL DE CRUZMACHADO-PR	CRUZMACHADO-PR	03/2007 EM ANDAMENTO	TÉCNICA
RELATÓRIO AMBIENTAL PRÉVIO – RAP DO BIOPARQUE MUNDO MÁGICO DO MENINO MALUQUINHO	CITC LTDA	CURITIBA, PR	03/2007 A 10/2007	TÉCNICA
RELATÓRIO AMBIENTAL PRELIMINAR – RAP DO CAMPUS DA UNIFESP EM DIADEMA-SP	UNIVERSIDADE FEDERAL DE SÃO PAULO	DIADEMA, SP	02/2007 A 07/2007	TÉCNICA
PLANO DIRETOR MUNICIPAL DE CORONEL VIVIDA	PREFEITURA MUNICIPAL DE CORONEL VIVIDA-PR	CORONEL VIVIDA-PR	08/2006 EM ANDAMENTO	TÉCNICA
PLANO DIRETOR MUNICIPAL DE RENASCENÇA	PREFEITURA MUNICIPAL DE RENASCENÇA-PR	RENASCENÇA-PR	08/2006 EM ANDAMENTO	TÉCNICA
PLANO DE MANEJO DO PARQUE NATURAL DO BARIGUI	PREFEITURA MUNICIPAL DE CURITIBA	CURITIBA-PR	12/2006 EM ANDAMENTO	COORDENAÇÃO ADJUNTA
PLANO DE GERENCIAMENTO INTEGRADO DE RESÍDUOS PGRI – ASSAÍ	PREFEITURA MUNICIPAL DE ASSAÍ-PR	ASSAÍ-PR	09/2007 EM ANDAMENTO	TÉCNICA
CONCEPÇÃO E ELABORAÇÃO DE PROJETO EXECUTIVO DO ATERRO SANITÁRIO DO MUNICÍPIO DE VENTANIA	PREFEITURA MUNICIPAL DE VENTANIA-PR	VENTANIA-PR	10/2007 EM ANDAMENTO	TÉCNICA
PLANO DIRETOR MUNICIPAL DE RIO NEGRO	PREFEITURA MUNICIPAL DE RIO NEGRO-PR	RIO NEGRO-PR	06/2006 A 08/2007	TÉCNICA
PLANO DE RECUPERAÇÃO DE ÁREA DEGRADADA	ASSOCIAÇÃO DOS AREIEIROS DE PONTA GROSSA	PONTA GROSSA-PR	01/2007 A 03/2007	TÉCNICA
CÓDIGO AMBIENTAL DE CAMPINA GRANDE DO SUL	PREFEITURA MUNICIPAL DE CAMPINA GRANDE DO SUL	CAMPINA GRANDE DO SUL-PR	10/2006 A 02/2007	COORDENAÇÃO ADJUNTA
PLANO DE MANEJO DO PARQUE CAMBUI	PREFEITURA MUNICIPAL DE CAMPO LARGO	CAMPO LARGO-PR	08/2006 A 03/2007	COORDENAÇÃO TÉCNICA
ESTUDO E ORDENAMENTO DE CEMITÉRIO	PREFEITURA MUNICIPAL DE CAMPINA GRANDE DO SUL	CAMPINA GRANDE DO SUL-PR	11/2006 A 03/2007	TÉCNICA
PLANO DE GERENCIAMENTO INTEGRADO DE RESÍDUOS PGRI –	PREFEITURA MUNICIPAL DE	RMC – CAMPINA GRANDE DO SUL -	10/2006 A 03/2007	TÉCNICA

Título	Beneficiário	Local	Período	Função
CAMPINA GRANDE DO SUL	CAMPINA GRANDE DO SUL-PR	PR		
PLANO DE GERENCIAMENTO INTEGRADO DE RESÍDUOS PGRI – CAMPO LARGO	PREFEITURA MUNICIPAL DE CAMPO LARGO-PR	RMC - CAMPO LARGO -PR	10/2006 A 03/2007	TÉCNICA
CONCEPÇÃO E ELABORAÇÃO DE PROJETO EXECUTIVO DO ATERRO SANITÁRIO DO MUNICÍPIO DE ASSAÍ	PREFEITURA MUNICIPAL DE ASSAÍ-PR	ASSAÍ-PR	07/2007 A 10/2007	TÉCNICA
PLANO DIRETOR MUNICIPAL DE CATANDUVAS	PREFEITURA MUNICIPAL DE CATANDUVAS -PR	CATANDUVAS -PR	09/2006 A 06/2007	COORDENAÇÃO GERAL
PLANO DIRETOR MUNICIPAL DE ENÉAS MARQUES	PREFEITURA MUNICIPAL DE ENÉAS MARQUES -PR	ENÉAS MARQUES - PR	06/2006 A 03/2007	TÉCNICA
PLANO DIRETOR MUNICIPAL DE JAGUAPITÃ	PREFEITURA MUNICIPAL DE JAGUAPITÃ-PR	JAGUAPITÃ-PR	06/2006 A 12/2006	TÉCNICA
PLANO DIRETOR MUNICIPAL DE PINHÃO	PREFEITURA MUNICIPAL DE PINHÃO-PR	PINHÃO-PR	05/2006 A 11/2006	COORDENAÇÃO ADJUNTA
LEVANTAMENTO DE PASSIVO AMBIENTAL	CAVO – SERVIÇO EM MEIO AMBIENTE	CURITIBA-PR	01/2006 A 03/2006	TÉCNICA
PLANO DIRETOR MUNICIPAL DE AGUDOS DO SUL	PREFEITURA MUNICIPAL DE AGUDOS DO SUL-PR	AGUDOS DO SUL-PR	01/2006 A 07/2006	COORDENAÇÃO ADJUNTA
PLANO DIRETOR DE USO E OCUPAÇÃO DO SOLO DE PORTO AMAZONAS	PREFEITURA MUNICIPAL DE PORTO AMAZONAS - PR	PORTO AMAZONAS -PR	01/2006 A 07/2006	TÉCNICA
PLANO DIRETOR DE USO E OCUPAÇÃO DO SOLO DO MUNICÍPIO DE GRANDES RIOS	PREFEITURA MUNICIPAL DE GRANDES RIOS-PR	GRANDES RIOS-PR	07/2005 A 11/2005	COORDENAÇÃO ADJUNTA
PLANO DIRETOR DE USO E OCUPAÇÃO DO SOLO DO MUNICÍPIO DE CRUZEIRO DO IGUAÇU	PREFEITURA MUNICIPAL DE CRUZEIRO DO IGUAÇU-PR	CRUZEIRO DO IGUAÇU-PR	07/2005 A 11/2005	TÉCNICA
PLANO DIRETOR DE USO E OCUPAÇÃO DO SOLO DO MUNICÍPIO DE AMPÉRE	PREFEITURA MUNICIPAL DE AMPÉRE	AMPÉRE - PR	07/2005 A 11/2005	TÉCNICA
PLANO DE GERENCIAMENTO DE RESÍDUOS DE SERVIÇOS DE SAÚDE PÚBLICA DO MUNICÍPIO DE GUAÍRA-PR	PREFEITURA MUNICIPAL DE GUAÍRA-PR	GUAÍRA-PR	09/2005 A 07/2006	TÉCNICA
ELABORAÇÃO DO PROJETO BÁSICO E PROJETO EXECUTIVO PARA A IMPLANTAÇÃO DE UMA CÉLULA DE EXPANSÃO DO ATERRO CONTROLADO DO BOTUQUARA – PONTA GROSSA - PR	PREFEITURA MUNICIPAL DE PONTA GROSSA	PONTA GROSSA - PR	04/2005	TÉCNICA
PLANO DE GERENCIAMENTO DE RESÍDUOS DE SERVIÇOS DE SAÚDE PÚBLICA DO MUNICÍPIO DE CONTENDA - PR	PREFEITURA MUNICIPAL DE CONTENDA - PR	CONTENDA - PR	03/2005	TÉCNICA
PLANO DE GERENCIAMENTO DE RESÍDUOS DE SERVIÇOS DE	DIAGNOSE – NÚCLEO DE DIAGNÓSTICOS	CURITIBA - PR	03/2005	COORDENAÇÃO TÉCNICA

Título	Beneficiário	Local	Período	Função
SAÚDE DO DIAGNOSE – NÚCLEO DE DIAGNÓSTICOS LABORATORIAIS S.S. LTDA	LABORATORIAIS S.S. LTDA			
PLANO DE GERENCIAMENTO DE RESÍDUOS DE SERVIÇOS DE SAÚDE DAS UNIDADES DE SAÚDE DO MUNICÍPIO DE CAMPINA GRANDE DO SUL - PR	PREFEITURA MUNICIPAL DE CAMPINA GRANDE DO SUL - PR	CAMPINA GRANDE DO SUL - PR	02/2005	TÉCNICA
PLANO DE GERENCIAMENTO DE RESÍDUOS SÓLIDOS – POSTO DE COMBUSTÍVEIS	POSTO DE COMBUSTÍVEIS SENADOR	CURITIBA - PR	02/2005	TÉCNICA
PLANO DE GERENCIAMENTO DE RESÍDUOS DE SERVIÇOS DE SAÚDE DO HOSPITAL SUGISAWA	HOSPITAL SUGISAWA	CURITIBA - PR	12/2004	TÉCNICA
PLANO DE RECUPERAÇÃO DE ÁREA DEGRADADA	SR. ALNEI ANTONIO PROVENZI	ITAPOÁ - SC	12/2004	COORDENAÇÃO TÉCNICA
PLANO DIRETOR DE PIRAQUARA	PREFEITURA MUNICIPAL DE PIRAQUARA	PIRAQUARA - PR	11/2004 – 12/2005	TÉCNICA
AVALIAÇÃO FUNDIÁRIA DA LINHA DE TRANSMISSÃO 138 KV	ELEJOR – CENTRAIS ELÉTRICAS DO RIO JORDÃO	CANDÓI, PINHÃO E FOZ DO JORDÃO - PR	05/2004	TÉCNICA
PLANO DIRETOR DO MUNICÍPIO DE GUARATUBA	PREFEITURA MUNICIPAL DE GUARATUBA	GUARATUBA - PR	03/2004 – 03/2005	TÉCNICA
LICENCIAMENTO AMBIENTAL E URBANÍSTICO DO CAMPUS BARIGUI DA UNIVERSIDADE TUIUTI DO PARANÁ	UNIVERSIDADE TUIUTI DO PARANÁ – UTP	CURITIBA - PR	04/2004 – 09/2004	COORDENADORA TÉCNICA
ELABORAÇÃO DO PLANO DE GERENCIAMENTO DE RESÍDUOS SÓLIDOS E PROJETO DOS SISTEMAS DE COLETA E TRATAMENTO DE EFLUENTES DOMÉSTICOS E LABORATORIAIS DO CAMPUS DA PUC EM CURITIBA	PONTIFÍCIA UNIVERSIDADE CATÓLICA DO PARANÁ – PUCPR	CURITIBA - PR	06/2003 – 09/2003	TÉCNICA
DIAGNÓSTICO DO PROJETO DESENVOLVIMENTO SUSTENTÁVEL DO LITORAL DO PARANÁ	JICA – AGÊNCIA DE COOPERAÇÃO INTERNACIONAL DO JAPÃO	LITORAL DO PARANÁ	01/2004	TÉCNICA
ELABORAÇÃO DE ESTUDOS AMBIENTAIS E PROJETOS DE CONCEPÇÃO E EXECUTIVO DE ATERRO DE RESÍDUOS CLASSE II	GERDAU AÇO MINAS S.A.	ARAUCÁRIA - PR	01/2004	TÉCNICA
CONCEPÇÃO PARA READEQUAÇÃO DA LAGOA DE EFLUENTES DA PLANTA DE PRODUÇÃO DE PERÓXIDOS DO BRASIL LTDA	PERÓXIDOS DO BRASIL LTDA	CURITIBA - PR	12/2003	TÉCNICA
ELABORAÇÃO DO PROGRAMA DE MONITORAMENTO E RESGATE DA FAUNA DO COMPLEXO ENERGÉTICO FUNDÃO - SANTA CLARA	ELEJOR – CENTRAIS ELÉTRICAS DO RIO JORDÃO	CANDÓI, PINHÃO E FOZ DO JORDÃO – PR	07/2003	TÉCNICA



CREA-PR Conselho Regional de Engenharia, Arquitetura e Agronomia do Estado do Paraná
 Anotação de Responsabilidade Técnica Lei Fed 6496/77
Valorize sua Profissão: Mantenha os Projetos na Obra
3ª VIA - ÓRGÃOS PÚBLICOS



ART Nº 20081811906
Obra ou Serviço Técnico
ART Vinculada: 20072788948
Subempreitada

Profissional Contratado: LIDIA SAYOKO TANAKA
 Título Formação Prof.: ENGENHEIRA AMBIENTAL
 Empresa contratada:

Nº Carteira: PR-87131/D
 Nº Visto Crea: -
 Nº Registro:

Contratante: CONSILIU PROJETOS E CONSULTORIA LTDA
 Endereço: R FERNANDO SIMAS 631 MERCES
 CEP: 80430190 CURITIBA PR Fone: 41-33397573

CPF/CNPJ: 74.082.215/0001-35

Local da Obra: AVENIDA NOSSA SENHORA APARECIDA S/N
 SANTA TEREZINHA - FAZENDA RIO GRANDE PR

Quadra: Lote:
 CEP: 83820000

Tipo de Contrato 3 SUB-EMPREITADA
 Ativ. Técnica 20 OUTRAS ATIVIDADES
 Área de Comp. 1200 SERVIÇOS TÉCNICOS PROFissionais EM SANEAMENTO E MEIO-AMBIENTE
 Tipo Obra/Serv 132 OUTRAS OBRAS/SERVIÇOS
 Serviços 130 OUTROS
 contratados

Dimensão 1 UNID

Guia B	Dados Compl.	0
ART Nº	Unidade Medida	
20081811906	Data Início	16/0 /2008
Vlr Obra R\$ 0,00	Data Conclusão	08/0 /2008
Vlr Serviço R\$ 1.500,00	Entidade de Classe	0
Vlr Taxa R\$ 30,00		

Base de cálculo: TABELA VALOR DO SERVIÇO

Outras Informações sobre a natureza dos serviços contratados, dimensões, ARTs vinculadas, ARTs substituídas, contratantes, etc TRATA-SE DE ART VINCULADA A ART N.º 20072788948.

MOTIVO DA VINCULAÇÃO: PROFISSIONAL DA ÁREA DE ENGENHARIA AMBIENTAL. PROFISSIONAL INTEGRANTE DA EQUIPE DE CONSULTORIA DA ELABORAÇÃO DO EIA/RIMA DO ATERRO SANITÁRIO-ESTRE.

PARTICIPAÇÃO DA PROFISSIONAL: ESTUDO DA ALTERNATIVA LOCACIONAL. A PRESENTE ART REFERE-SE A CONTRATO DE SUBEMPREITADA LAVRADO ENTRE A EMPRESA CONSILIU PROJETOS E CONSULTORIA LTDA E A PROFISSIONAL LIDIA SAYOKO TANAKA, CONFORME ART DE EXECUÇÃO DE OBRA N.º 20072788948, ANOTADA EM 16/04/08 PELO PROFISSIONAL CESAR ALCIDES FERREIRA DE MENEZES, CARTEIRA PROFISSIONAL N.º PR-17008/D.

Insp.: 9
 25/06/2008
 CreaWeb 1.08

Assinatura do Contratante

Assinatura do Profissional

3ª VIA - ÓRGÃOS PÚBLICOS Destina-se à apresentação nos órgãos de administração pública, cartórios e outros.

A autenticação deste documento poderá ser consultada através do site www.crea-pr.org.br

"CLÁUSULA COMPROMISSÓRIA: Qualquer conflito ou litígio originado do presente contrato, inclusive no tocante a sua interpretação ou execução, será definitivamente resolvido por arbitragem, de acordo com a Lei nº 9.307, de 23 de setembro de 1996, através da Câmara de Mediação e Arbitragem do Conselho Regional de Engenharia, Arquitetura e Agronomia do Estado do Paraná - CMA CREA-PR, localizada à Rua Ubaldino do Amaral nº 124, Alto da Glória, Curitiba, Paraná [telefone (41) 3350-6727], e de conformidade com o seu Regulamento de Arbitragem. Ao optarem pela inserção da presente cláusula neste contrato, as partes declaram conhecer o referido Regulamento e concordar, em especial e expressamente, com os seus termos".

Contratante/Proprietário

Profissional Responsável

Para a adesão à Arbitragem, as assinaturas das partes são obrigatórias.

27/06/2008 - BANCO DO BRASIL - 11:08:58
152201522 0005
OUVIDORIA BB 0800 729 5678

COMPROVANTE DE PAGAMENTO DE TITULOS

CLIENTE: ECOTECNICA TEC CONS LTDA
AGENCIA: 1522-9 CONTA: 8.792-0

=====

CAIXA ECONOMICA FEDERAL

10490005220373870000820081811901900000000003000
NR. DOCUMENTO 62.702
DATA DO PAGAMENTO 27/06/2008
VALOR DO DOCUMENTO 30,00
VALOR COBRADO 30,00

=====

NR.AUTENTICACAO E.AB4.8C0.793.1D9.EFB

=====

Transação efetuada com sucesso por: J0370297 SANDRA M NAKAMURA

LIDIA SAYOKO TANAKA

Engenheira Ambiental
CREA PR 87.131/D

FORMAÇÃO PROFISSIONAL

CURSO	ENTIDADE	CONCLUSÃO
ENGENHARIA AMBIENTAL	PONTIFÍCIA UNIVERSIDADE CATÓLICA DO PARANÁ – PUC-PR	2006

EXPERIÊNCIA PROFISSIONAL

EMPRESA	ÚLTIMO CARGO OCUPADO	PERÍODO
ECOTÉCNICA TECNOLOGIA E CONSULTORIA LTDA.	TÉCNICA	2004 – ATUAL
VASP – VIAÇÃO AÉREA SÃO PAULO S/A	COMISSÁRIA DE VÔO	1995 - 1999

PARTICIPAÇÃO NA ELABORAÇÃO DE ESTUDOS E PROJETOS

Título	Beneficiário	Local	Período	Função
LEVANTAMENTO DE PASSIVO AMBIENTAL DO ANTIGO DEPÓSITO DE RESÍDUOS INDUSTRIAIS DE CURITIBA	PREFEITURA MUNICIPAL DE CURITIBA	CURITIBA-PR	08/2006 A 04/2007	COORDENADORA ADJUNTA
LEVANTAMENTO DE PASSIVO AMBIENTAL	CAVO – SERVIÇO EM MEIO AMBIENTE	CURITIBA-PR	01/2006 A 03/2006	COORDENADORA ADJUNTA
PLANO DE GERENCIAMENTO DE RESÍDUOS DE SERVIÇOS DE SAÚDE PÚBLICA DO MUNICÍPIO DE GUAÍRA-PR	PREFEITURA MUNICIPAL DE GUAÍRA-PR	GUAÍRA-PR	09/2005 A 07/2006	COORDENAÇÃO ADJUNTA
ELABORAÇÃO DO PLANO MUNICIPAL DE ORDENAMENTO DOS CEMITÉRIOS DO MUNICÍPIO DE CAMPINA GRANDE DO SUL / PR	PREFEITURA MUNICIPAL DE CAMPINA GRANDE DO SUL	CAMPINA GRANDE DO SUL - PR	11/2006 A 03/2007	COORDENAÇÃO ADJUNTA
PLANO DE GERENCIAMENTO INTEGRADO DOS RESÍDUOS SÓLIDOS DO MUNICÍPIO DE CAMPO LARGO / PR	PREFEITURA MUNICIPAL DE CAMPO LARGO/PR	CAMPO LARGO - PR	08/2006 A 05/2007	COORDENAÇÃO ADJUNTA
PLANO DE GERENCIAMENTO INTEGRADO DOS RESÍDUOS SÓLIDOS DO MUNICÍPIO DE CAMPINA GRANDE DO SUL / PR	PREFEITURA MUNICIPAL DE CAMPINA GRANDE DO SUL/PR	CAMPINA GRANDE DO SUL - PR	08/2006 A 05/2007	COORDENAÇÃO ADJUNTA
PLANO DE GERENCIAMENTO INTEGRADO DE RESÍDUOS PGRI – ASSAÍ	PREFEITURA MUNICIPAL DE ASSAÍ-PR	ASSAÍ-PR	09/2007 A 03/2008	COORDENAÇÃO ADJUNTA
PLANO DE GERENCIAMENTO DE RESÍDUOS DE SERVIÇOS DE SAÚDE DO AMBULATÓRIO DA VOLKSWAGEN DO BRASIL LTDA – INDÚSTRIA DE VEÍCULOS AUTOMOTORES	VOLKSWAGEN DO BRASIL LTDA – INDÚSTRIA DE VEÍCULOS AUTOMOTORES	SÃO JOSÉ DOS PINHAIS - PR	10/2006	COORDENAÇÃO ADJUNTA
PLANO DE GERENCIAMENTO	PREFEITURA	ALMIRANTE	06/2007 A	COORDENAÇÃO ADJUNTA

Título	Beneficiário	Local	Período	Função
INTEGRADO DOS RESÍDUOS SÓLIDOS DO MUNICÍPIO DE ALMIRANTE TAMANDARÉ / PR	MUNICIPAL DE ALMIRANTE TAMANDARÉ/PR	TAMANDARÉ - PR	02/2008	
PLANO DE CONTROLE AMBIENTAL DO CEMITÉRIO MUNICIPAL DA ÁGUA VERDE	PREFEITURA MUNICIPAL DE CURITIBA	CURITIBA/PR	04/2008 EM ANDAMENTO	COORDENAÇÃO ADJUNTA
PREFEITURA MUNICIPAL DE RIO NEGRO-PR	PREFEITURA MUNICIPAL DE RIO NEGRO-PR	RIO NEGRO-PR	09/2006 A 08/2007	TÉCNICA
PREFEITURA MUNICIPAL DE PINHÃO-PR	PREFEITURA MUNICIPAL DE PINHÃO-PR	PINHÃO-PR	05/2006 A 11/ 2006	TÉCNICA
PROJETO EXECUTIVO DE ATERRO SANITÁRIO – MUNICIPIO DE BANDEIRANTES	PREFEITURA MUNICIPAL DE BANDEIRANTES	BANDEIRANTES - PR	11/2007 A 02/2008	TÉCNICA
PROJETO EXECUTIVO DE ATERRO SANITÁRIO – MUNICIPIO DE VENTANIA	PREFEITURA MUNICIPAL DE VENTANIA	VENTANIA - PR	10/2007 A 02/2008	TÉCNICA
ELABORAÇÃO DE PROJETOS EXECUTIVOS PARA RECUPERAÇÃO DO SISTEMA DE DRENAGEM DAS ÁGUAS PRECIPITADAS, DE PONTOS DE EROSIÃO, DE ESTABILIDADE GEOTÉCNICA E DOS ACESSOS INTERNOS E EXTERNO DA VALA SÉPTICA DE CURITIBA	PREFEITURA MUNICIPAL DE CURITIBA	CIDADE INDUSTRIAL DE CURITIBA – CIC (CURITIBA – PR)	10/2007 A 02/2008	TÉCNICA
RELATÓRIO AMBIENTAL PRÉVIO – RAP DO BIOPARQUE MUNDO MÁGICO DO MENINO MALUQUINHO	CITC LTDA	CURITIBA, PR	03/2007 A 10/2007	TÉCNICA
RELATÓRIO AMBIENTAL PRELIMINAR – RAP DO CAMPUS DA UNIFESP EM DIADEMA-SP	UNIVERSIDADE FEDERAL DE SÃO PAULO	DIADEMA, SP	02/2007 A 07/2007	TÉCNICA
PLANO DE MANEJO DO PARQUE NATURAL DO BARIGUI	PREFEITURA MUNICIPAL DE CURITIBA	CURITIBA-PR	12/2006 A 10/2007	TÉCNICA
CONCEPÇÃO E ELABORAÇÃO DE PROJETO EXECUTIVO DO ATERRO SANITÁRIO DO MUNICÍPIO DE ASSAÍ	PREFEITURA MUNICIPAL DE ASSAÍ-PR	ASSAÍ-PR	07/2007 A 10/2007	TÉCNICA



CREA-PR Conselho Regional de Engenharia, Arquitetura e
Agronomia do Estado do Paraná
Anotação de Responsabilidade Técnica Lei Fed 6496/77
Valorize sua Profissão: Mantenha os Projetos na Obra
3ª VIA - ÓRGÃOS PÚBLICOS



ART Nº 20081812163

Obra ou Serviço Técnico
ART Vinculada: 20072788948
Subempreitada

Profissional Contratado: SANDRA MAYUMI NAKAMURA
Título Formação Prof.: ARQUITETA E URBANISTA
Empresa contratada:

Nº Carteira: PR-33072/D
Nº Visto Crea: -
Nº Registro:

Contratante: CONSILIU PROJETOS E CONSULTORIA LTDA
Endereço: R FERNANDO SIMAS 631 MERCES
CEP: 80430190 CURITIBA PR Fone: 4133397573
Local da Obra: AV NOSSA SENHORA APARECIDA S
SANTA TEREZINHA - FAZENDA RIO GRANDE PR

CPF/CNPJ: 74.082.215/0001-35

Quadra: Lote:
CEP: 83820000

Tipo de Contrato 3 SUB-EMPREGADA
Ativ. Técnica 21 ORIENTAÇÃO TÉCNICA
Área de Comp. 7106 PLANEJAMENTO URBANO
Tipo Obra/Serv 136 OUTRAS OBRAS/SERVIÇOS
Serviços 130 OUTROS
contratados

Dimensão 1 UNID

Dados Compl. 0
Unidade Medida

Guia B
ART Nº
20081812163

Data Início 16/04/2008
Data Conclusão 08/09/2008

Vlr Obra R\$ 0,00 Vlr Serviço R\$ 2.000,00 Vlr Taxa R\$ 30,00 Entidade de Classe 202

Base de cálculo: TABELA VALOR DO SERVIÇO

Outras Informações sobre a natureza dos serviços contratados, dimensões, ARTs vinculadas, ARTs substituídas, contratantes, etc
TRATA-SE DE ART VINCULADA A ART N.º 20072788948.

MOTIVO DA VINCULAÇÃO: PROFISSIONAL DA ÁREA DE PLANEJAMENTO E URBANISMO.

PROFISSIONAL INTEGRANTE DA EQUIPE DE CONSULTORIA DA ELABORAÇÃO DO EIA/RIMA DO ATERRO
SANITÁRIO-ESTRE.

PARTICIPAÇÃO DA PROFISSIONAL: ESTUDO DA ALTERNATIVA LOCACIONAL E ANÁLISE DO USO DO SOLO.

NA PRESENTE ART REFERE-SE A CONTRATO DE SUBEMPREGADA LAVRADO ENTRE A EMPRESA

CONSILIU PROJETOS E CONSULTORIA LTDA E A PROFISSIONAL SANDRA MAYUMI NAKAMURA,

Insp.: 9

CONFORME ART DE EXECUÇÃO DE OBRA N.º 20072788948, ANOTADA EM 16/04/2008 PELO PROFISSIONAL

CERSAR ALCIDES DE MENESES, CARTEIRA PROFISSIONAL N.º PR-17008/D.

CreaWeb 1.08

Assinatura do Contratante

Assinatura do Profissional

3ª VIA - ÓRGÃOS PÚBLICOS Destina-se à apresentação nos órgãos de administração pública, cartórios e outros.

A autenticação deste documento poderá ser consultada através do site www.crea-pr.org.br

"CLÁUSULA COMPROMISSÓRIA: Qualquer conflito ou litígio originado do presente contrato, inclusive no tocante a sua interpretação ou execução, será definitivamente resolvido por arbitragem, de acordo com a Lei nº 9.307, de 23 de setembro de 1996, através da Câmara de Mediação e Arbitragem do Conselho Regional de Engenharia, Arquitetura e Agronomia do Estado do Paraná - CMA CREA-PR, localizada à Rua Ubaldino do Amaral nº 124, Alto da Glória, Curitiba, Paraná [telefone (41) 3350-6727], e de conformidade com o seu Regulamento de Arbitragem. Ao optarem pela inserção da presente cláusula neste contrato, as partes declaram conhecer o referido Regulamento e concordar, em especial e expressamente, com os seus termos".

Contratante/Proprietário

Profissional Responsável

Para a adesão à Arbitragem, as assinaturas das partes são obrigatórias.

27/06/2008 - BANCO DO BRASIL - 11:06:35
152201522 0001
OUVIDORIA BB 0800 729 5678

COMPROVANTE DE PAGAMENTO DE TITULOS

CLIENTE: ECOTECNICA TEC CONS LTDA
AGENCIA: 1522-9 CONTA: 8.792-0

=====

CAIXA ECONOMICA FEDERAL

10490005220373870000820081812164600000000003000
NR. DOCUMENTO 62.701
DATA DO PAGAMENTO 27/06/2008
VALOR DO DOCUMENTO 30,00
VALOR COBRADO 30,00

=====

NR.AUTENTICACAO 6.AAC.CAO.37A.9C9.8DE

* * * Transação efetuada com sucesso * * *

SANDRA MAYUMI NAKAMURAARQUITETA E URBANISTA
CREA PR 033072 D**FORMAÇÃO PROFISSIONAL**

CURSO	ENTIDADE	CONCLUSÃO
ARQUITETURA E URBANISMO	PONTIFÍCIA UNIVERSIDADE CATÓLICA DO PARANÁ	1999

PÓS GRADUAÇÃO

CURSO	ENTIDADE	CONCLUSÃO
ECOTURISMO	INSTITUTO BRASILEIRO DE PESQUISA E EXTENSÃO	2001
ENGENHARIA E GESTÃO AMBIENTAL	UNIVERSIDADE FEDERAL DO PARANÁ/ INSTITUTO DE ENGENHARIA DO PARANÁ	2000

EXPERIÊNCIA PROFISSIONAL

EMPRESA	ÚLTIMO CARGO OCUPADO	PERÍODO
ECOTÉCNICA TECNOLOGIA E CONSULTORIA LTDA.	SÓCIA-GERENTE	1998 – ATUAL
SECRETARIA ESTADUAL DO MEIO AMBIENTE E RECURSOS HÍDRICOS	ARQUITETA	1999

PARTICIPAÇÃO NA ELABORAÇÃO DE ESTUDOS E PROJETOS

Título	Beneficiário	Local	Período	Função
PLANO MUNICIPAL DE HABITAÇÃO DE CAMPINA GRANDE DO SUL	PREFEITURA MUNICIPAL DE CAMPINA GRANDE DO SUL - PR	CAMPINA GRANDE DO SUL - PR	12/2007 EM ANDAMENTO	COORDENADOR GERAL
LEVANTAMENTO DE PASSIVO AMBIENTAL DO ANTIGO DEPÓSITO DE RESÍDUOS INDUSTRIAIS DE CURITIBA	PREFEITURA MUNICIPAL DE CURITIBA	CURITIBA-PR	08/2006 A 04/2007	COORDENAÇÃO GERAL
PLANO DIRETOR MUNICIPAL DE OURO VERDE	PREFEITURA MUNICIPAL DE OURO VERDE-PR	OURO VERDE DO OESTE-PR	10/2007 EM ANDAMENTO	COORDENAÇÃO GERAL
PLANO DIRETOR MUNICIPAL DE CRUZ MALTINA	PREFEITURA MUNICIPAL DE CRUZ MALTINA-PR	CRUZ MALTINA-PR	10/2007 EM ANDAMENTO	COORDENAÇÃO GERAL
PLANO DIRETOR MUNICIPAL DE MARUMBI	PREFEITURA MUNICIPAL DE MARUMBI-PR	MARUMBI-PR	10/2007 EM ANDAMENTO	COORDENAÇÃO GERAL
PROJETO EXECUTIVO DE ATERRO SANITÁRIO – MUNICÍPIO DE BANDEIRANTES	PREFEITURA MUNICIPAL DE BANDEIRANTES	BANDEIRANTES - PR	11/2007 A 02/2008	COORDENADOR GERAL

Título	Beneficiário	Local	Período	Função
PROJETO EXECUTIVO DE ATERRO SANITÁRIO – MUNICÍPIO DE VENTANIA	PREFEITURA MUNICIPAL DE VENTANIA	VENTANIA - PR	10/2007 A 02/2008	COORDENADOR GERAL
ELABORAÇÃO DE PROJETOS EXECUTIVOS PARA RECUPERAÇÃO DO SISTEMA DE DRENAGEM DAS ÁGUAS PRECIPITADAS, DE PONTOS DE EROSIÃO, DE ESTABILIDADE GEOTÉCNICA E DOS ACESSOS INTERNOS E EXTERNO DA VALA SÉPTICA DE CURITIBA	PREFEITURA MUNICIPAL DE CURITIBA	CIDADE INDUSTRIAL DE CURITIBA – CIC (CURITIBA – PR)	10/2007 A 02/2008	COORDENADOR GERAL
PLANO DIRETOR MUNICIPAL DE CRUZ MACHADO	PREFEITURA MUNICIPAL DE CRUZMACHADO-PR	CRUZMACHADO-PR	03/2007 EM ANDAMENTO	COORDENAÇÃO GERAL
RELATÓRIO AMBIENTAL PRÉVIO – RAP DO BIOPARQUE MUNDO MÁGICO DO MENINO MALUQUINHO	CITC LTDA	CURITIBA, PR	03/2007 A 10/2007	COORDENAÇÃO GERAL
RELATÓRIO AMBIENTAL PRELIMINAR – RAP DO CAMPUS DA UNIFESP EM DIADEMA-SP	UNIVERSIDADE FEDERAL DE SÃO PAULO	DIADEMA, SP	02/2007 A 07/2007	COORDENAÇÃO GERAL
PLANO DIRETOR MUNICIPAL DE CORONEL VIVIDA	PREFEITURA MUNICIPAL DE CORONEL VIVIDA-PR	CORONEL VIVIDA-PR	08/2006 EM ANDAMENTO	COORDENAÇÃO GERAL
PLANO DIRETOR MUNICIPAL DE RENASCENÇA	PREFEITURA MUNICIPAL DE RENASCENÇA-PR	RENASCENÇA-PR	08/2006 EM ANDAMENTO	COORDENAÇÃO GERAL
PLANO DE MANEJO DO PARQUE NATURAL DO BARIGUI	PREFEITURA MUNICIPAL DE CURITIBA	CURITIBA-PR	12/2006 EM ANDAMENTO	COORDENAÇÃO GERAL
PLANO DE GERENCIAMENTO INTEGRADO DE RESÍDUOS PGRI – ASSAÍ	PREFEITURA MUNICIPAL DE ASSAÍ-PR	ASSAÍ-PR	09/2007 EM ANDAMENTO	COORDENAÇÃO GERAL
CONCEPÇÃO E ELABORAÇÃO DE PROJETO EXECUTIVO DO ATERRO SANITÁRIO DO MUNICÍPIO DE VENTANIA	PREFEITURA MUNICIPAL DE VENTANIA-PR	VENTANIA-PR	10/2007 EM ANDAMENTO	COORDENAÇÃO GERAL
PLANO DIRETOR MUNICIPAL DE RIO NEGRO	PREFEITURA MUNICIPAL DE RIO NEGRO-PR	RIO NEGRO-PR	06/2006 A 08/2007	COORDENAÇÃO GERAL
PLANO DE RECUPERAÇÃO DE ÁREA DEGRADADA	ASSOCIAÇÃO DOS AREIEIROS DE PONTA GROSSA	PONTA GROSSA-PR	01/2007 A 03/2007	COORDENAÇÃO GERAL
CÓDIGO AMBIENTAL DE CAMPINA GRANDE DO SUL	PREFEITURA MUNICIPAL DE CAMPINA GRANDE DO SUL	CAMPINA GRANDE DO SUL-PR	10/2006 A 02/2007	COORDENAÇÃO GERAL
PLANO DE MANEJO DO PARQUE CAMBÚÍ	PREFEITURA MUNICIPAL DE CAMPO LARGO	CAMPO LARGO-PR	08/2006 A 03/2007	COORDENAÇÃO GERAL
ESTUDO E ORDENAMENTO DE CEMITÉRIO	PREFEITURA MUNICIPAL DE CAMPINA GRANDE DO SUL	CAMPINA GRANDE DO SUL-PR	11/2006 A 03/2007	COORDENAÇÃO GERAL
PLANO DE GERENCIAMENTO INTEGRADO DE RESÍDUOS PGRI –	PREFEITURA MUNICIPAL DE	RMC – CAMPINA GRANDE DO SUL -	10/2006 A 03/2007	COORDENAÇÃO GERAL

Título	Beneficiário	Local	Período	Função
CAMPINA GRANDE DO SUL	CAMPINA GRANDE DO SUL-PR	PR		
PLANO DE GERENCIAMENTO INTEGRADO DE RESÍDUOS PGRI – CAMPO LARGO	PREFEITURA MUNICIPAL DE CAMPO LARGO-PR	RMC - CAMPO LARGO -PR	10/2006 A 03/2007	COORDENAÇÃO GERAL
CONCEPÇÃO E ELABORAÇÃO DE PROJETO EXECUTIVO DO ATERRO SANITÁRIO DO MUNICÍPIO DE ASSAÍ	PREFEITURA MUNICIPAL DE ASSAÍ-PR	ASSAÍ-PR	07/2007 A 10/2007	COORDENAÇÃO GERAL
PLANO DIRETOR MUNICIPAL DE CATANDUVAS	PREFEITURA MUNICIPAL DE CATANDUVAS -PR	CATANDUVAS -PR	09/2006 A 06/2007	COORDENAÇÃO GERAL
PLANO DIRETOR MUNICIPAL DE ENÉAS MARQUES	PREFEITURA MUNICIPAL DE ENÉAS MARQUES -PR	ENÉAS MARQUES - PR	06/2006 A 03/2007	COORDENAÇÃO GERAL
PLANO DIRETOR MUNICIPAL DE JAGUAPITÃ	PREFEITURA MUNICIPAL DE JAGUAPITÃ-PR	JAGUAPITÃ-PR	06/2006 A 12/2006	COORDENAÇÃO GERAL
PLANO DIRETOR MUNICIPAL DE PINHÃO	PREFEITURA MUNICIPAL DE PINHÃO-PR	PINHÃO-PR	05/2006 A 11/2006	COORDENAÇÃO GERAL
LEVANTAMENTO DE PASSIVO AMBIENTAL	CAVO – SERVIÇO EM MEIO AMBIENTE	CURITIBA-PR	01/2006 A 03/2006	COORDENAÇÃO GERAL
PLANO DIRETOR MUNICIPAL DE AGUDOS DO SUL	PREFEITURA MUNICIPAL DE AGUDOS DO SUL-PR	AGUDOS DO SUL-PR	01/2006 A 07/2006	COORDENAÇÃO GERAL
PLANO DIRETOR DE USO E OCUPAÇÃO DO SOLO DE PORTO AMAZONAS	PREFEITURA MUNICIPAL DE PORTO AMAZONAS -PR	PORTO AMAZONAS -PR	01/2006 A 07/2006	COORDENAÇÃO GERAL
PLANO DIRETOR DE USO E OCUPAÇÃO DO SOLO DO MUNICÍPIO DE GRANDES RIOS	PREFEITURA MUNICIPAL DE GRANDES RIOS-PR	GRANDES RIOS-PR	07/2005 A 11/2005	COORDENAÇÃO GERAL
ESTUDOS GEOLÓGICOS E GEOTECNICOS DE MUNICÍPIOS DO PARANÁ	MINEROPAR - PR	DIVERSOS MUNICÍPIOS - PR	01/2006 – 12/2006	COORDENADORA ADJUNTA
PLANO DIRETOR DE USO E OCUPAÇÃO DO SOLO DO MUNICÍPIO DE PINHAL DE SÃO BENTO	PREFEITURA MUNICIPAL DE PINHAL DE SÃO BENTO -PR	SÃO BENTO -PR	07/2005 A 11/2005	COORDENAÇÃO GERAL
PLANO DIRETOR DE USO E OCUPAÇÃO DO SOLO DO MUNICÍPIO DE CRUZEIRO DO IGUAÇU	PREFEITURA MUNICIPAL DE CRUZEIRO DO IGUAÇU-PR	CRUZEIRO DO IGUAÇU-PR	07/2005 A 11/2005	COORDENAÇÃO GERAL
PLANO DIRETOR DE USO E OCUPAÇÃO DO SOLO DO MUNICÍPIO DE AMPÉRE	PREFEITURA MUNICIPAL DE AMPÉRE	AMPÉRE - PR	07/2005 A 11/2005	COORDENAÇÃO GERAL
PLANO DE GERENCIAMENTO DE RESÍDUOS DE SERVIÇOS DE SAÚDE PÚBLICA DO MUNICÍPIO DE GUAÍRA-PR	PREFEITURA MUNICIPAL DE GUAÍRA-PR	GUAÍRA-PR	09/2005 A 07/2006	COORDENAÇÃO GERAL
ELABORAÇÃO DO PROJETO BÁSICO E PROJETO EXECUTIVO PARA A IMPLANTAÇÃO DE UMA CÉLULA DE EXPANSÃO DO ATERRO CONTROLADO DO BOTUQUARA – PONTA GROSSA -	PREFEITURA MUNICIPAL DE PONTA GROSSA	PONTA GROSSA - PR	04/2005	COORDENAÇÃO GERAL

Título	Beneficiário	Local	Período	Função
PR				
PLANO DE GERENCIAMENTO DE RESÍDUOS DE SERVIÇOS DE SAÚDE DO AMBULATÓRIO DA VOLKSWAGEN DO BRASIL LTDA – INDÚSTRIA DE VEÍCULOS AUTOMOTORES	VOLKSWAGEN DO BRASIL LTDA – INDÚSTRIA DE VEÍCULOS AUTOMOTORES	SÃO JOSÉ DOS PINHAIS - PR	03/2005	COORDENAÇÃO GERAL
PLANO DE GERENCIAMENTO DE RESÍDUOS DE SERVIÇOS DE SAÚDE DO DIAGNOSE – NÚCLEO DE DIAGNÓSTICOS LABORATORIAIS S.S. LTDA	DIAGNOSE – NÚCLEO DE DIAGNÓSTICOS LABORATORIAIS S.S. LTDA	CURITIBA - PR	03/2005	COORDENAÇÃO GERAL
PLANO DE GERENCIAMENTO DE RESÍDUOS DE SERVIÇOS DE SAÚDE PÚBLICA DO MUNICÍPIO DE CONTENDA - PR	PREFEITURA MUNICIPAL DE CONTENDA - PR	CONTENDA - PR	03/2005	COORDENAÇÃO GERAL
PLANO DE GERENCIAMENTO DE RESÍDUOS DE SERVIÇOS DE SAÚDE PÚBLICA DO MUNICÍPIO DE COLOMBO - PR	PREFEITURA MUNICIPAL DE COLOMBO - PR	COLOMBO - PR	03/2005	COORDENAÇÃO GERAL
PLANO DE GERENCIAMENTO DE RESÍDUOS DE SERVIÇOS DE SAÚDE DAS UNIDADES DE SAÚDE DO MUNICÍPIO DE CAMPINA GRANDE DO SUL - PR	PREFEITURA MUNICIPAL DE CAMPINA GRANDE DO SUL - PR	CAMPINA GRANDE DO SUL - PR	02/2005	COORDENAÇÃO GERAL
PLANO DE GERENCIAMENTO DE RESÍDUOS SÓLIDOS – POSTO DE COMBUSTÍVEIS	POSTO DE COMBUSTÍVEIS SENADOR	CURITIBA - PR	02/2005	COORDENAÇÃO GERAL
	CENTRO DE CITOPATOLOGIA PARANÁ S/C - CITOPAR	CURITIBA - PR	02/2005	COORDENAÇÃO GERAL
PLANO DE GERENCIAMENTO DE RESÍDUOS DE SERVIÇOS DE SAÚDE DO HOSPITAL SUGISAWA	HOSPITAL SUGISAWA	CURITIBA - PR	12/2004	COORDENAÇÃO GERAL
PLANO DE RECUPERAÇÃO DE ÁREA DEGRADADA	SR. ALNEI ANTONIO PROVENZI	ITAPOÁ - SC	12/2004	COORDENAÇÃO GERAL
PLANO DIRETOR DE PIRAQUARA	PREFEITURA MUNICIPAL DE PIRAQUARA	PIRAQUARA - PR	11/2004 – 12/2005	COORDENAÇÃO DOS ASPECTOS DE USO E OCUPAÇÃO DO SOLO E HABITAÇÃO
AVALIAÇÃO FUNDIÁRIA DA LINHA DE TRANSMISSÃO 138 KV	ELEJOR – CENTRAIS ELÉTRICAS DO RIO JORDÃO	CANDÓI, PINHÃO E FOZ DO JORDÃO - PR	05/2004	TÉCNICA
PLANO DIRETOR DO MUNICÍPIO DE GUARATUBA	PREFEITURA MUNICIPAL DE GUARATUBA	GUARATUBA - PR	03/2004 – 03/2005	COORDENADOR ADJUNTO
LICENCIAMENTO AMBIENTAL DA FAZENDA EXPERIMENTAL GRALHA AZUL	PONTIFÍCIA UNIVERSIDADE CATÓLICA DO PARANÁ – PUCPR	FAZENDA RIO GRANDE - PR	04/2004	COORDENADORA ADJUNTA
LICENCIAMENTO AMBIENTAL E URBANÍSTICO DO CAMPUS BARIGUI DA UNIVERSIDADE TUIUTI DO PARANÁ	UNIVERSIDADE TUIUTI DO PARANÁ – UTP	CURITIBA - PR	04/2004 – 09/2004	COORDENADORA ADJUNTA
ELABORAÇÃO DO PLANO DE GERENCIAMENTO DE RESÍDUOS	PONTIFÍCIA UNIVERSIDADE	CURITIBA - PR	06/2003 – 09/2003	COORDENADORA ADJUNTA

Título	Beneficiário	Local	Período	Função
SÓLIDOS E PROJETO DOS SISTEMAS DE COLETA E TRATAMENTO DE EFLUENTES DOMÉSTICOS E LABORATORIAIS DO CAMPUS DA PUC EM CURITIBA	CATÓLICA DO PARANÁ – PUCPR			
REFORMA E AMPLIAÇÃO DA UNIDADE DE PONTAL DO PARANÁ	TECHINT/PETROBRAS	PONTAL DO PARANÁ	03/2004	COORDENAÇÃO ADJUNTA
DIAGNÓSTICO DO PROJETO DESENVOLVIMENTO SUSTENTÁVEL DO LITORAL DO PARANÁ	JICA – AGÊNCIA DE COOPERAÇÃO INTERNACIONAL DO JAPÃO	LITORAL DO PARANÁ	01/2004	TÉCNICO
ELABORAÇÃO DE ESTUDOS AMBIENTAIS E PROJETOS DE CONCEPÇÃO E EXECUTIVO DE ATERRO DE RESÍDUOS CLASSE II	GERDAU AÇO MINAS S.A.	ARAUCÁRIA - PR	01/2004	COORDENADORA ADJUNTA
CONCEPÇÃO PARA READEQUAÇÃO DA LAGOA DE EFLUENTES DA PLANTA DE PRODUÇÃO DE PERÓXIDOS DO BRASIL LTDA	PERÓXIDOS DO BRASIL LTDA	CURITIBA - PR	12/2003	COORDENADORA ADJUNTA
ELABORAÇÃO DO PROGRAMA DE MONITORAMENTO E RESGATE DA FAUNA DO COMPLEXO ENERGÉTICO FUNDÃO - SANTA CLARA	ELEJOR – CENTRAIS ELÉTRICAS DO RIO JORDÃO	CANDÓI, PINHÃO E FOZ DO JORDÃO – PR	07/2003 – EM ANDAMENTO	COORDENADORA ADJUNTA
PLANO DE CONTROLE AMBIENTAL DO PARQUE DAS NASCENTES	COMPANHIA DE SANEAMENTO DO PARANÁ – SANEPAR	PINHAIS - PR	06/2003	COORDENADORA ADJUNTA
ELABORAÇÃO DO PROJETO BÁSICO AMBIENTAL DA CENTRAL DE TRATAMENTO DE RESÍDUOS SÓLIDOS DE MANDIRITUBA – CTRM	CAVO SERVIÇO E MEIO AMBIENTE S.A.	MANDIRITUBA – PR	03/2003 – 04/2003	COORDENADORA ADJUNTA
LICENCIAMENTO AMBIENTAL DO CANTEIRO DE OBRAS DA TECHINT S/A	TECHINT ENGENHARIA S/A	PONTAL DO SUL - PR	02/2003 – 03/2003	COORDENADORA ADJUNTA
UNIDADE DE TRANSFERÊNCIA DE RESÍDUOS SÓLIDOS DE BELO HORIZONTE	CAVO SERVIÇOS E MEIO AMBIENTE S.A. E CONSITA LTDA.	BELO HORIZONTE - MG	01/2003	CO-RESPONSÁVEL TÉCNICA PELA ARQUITETURA E ASPECTOS AMBIENTAIS
PROJETO DE IMPLANTAÇÃO DO PARQUE DO SINO DA PAZ	ASSOCIAÇÃO DOS SOBREVIVENTES DA BOMBA ATÔMICA DE NAGASAKI	CURITIBANOS/FREI ROGÉRIO – SC	10/2003 – 12/2003	COORDENADORA GERAL
PROGRAMA DE EDUCAÇÃO AMBIENTAL E COMUNICAÇÃO AMBIENTAL DAS USINAS HIDRELÉTRICAS DE SANTA CLARA E FUNDÃO	ELEJOR – CENTRAIS ELÉTRICAS DO RIO JORDÃO	CANDÓI, PINHÃO E FOZ DO JORDÃO – PR	10/2002 – EM ANDAMENTO	COORDENADORA ADJUNTA
PLANO DIRETOR DOS RESERVATÓRIOS E DOS ENTORNOS DAS HIDRELÉTRICAS DE SANTA CLARA E FUNDÃO	ELEJOR – CENTRAIS ELÉTRICAS DO RIO JORDÃO	CANDÓI, PINHÃO E FOZ DO JORDÃO – PR	09/2002 – 11/2002	COORDENADORA ADJUNTA

Título	Beneficiário	Local	Período	Função
PROJETO DA CENTRAL DE TRATAMENTO DE RESÍDUOS SÓLIDOS DE MANDIRITUBA – CTRM	CAVO SERVIÇOS E MEIO AMBIENTE S.A.	MANDIRITUBA – PR	12/2002	CO-RESPONSÁVEL TÉCNICA PELA ARQUITETURA E ASPECTOS AMBIENTAIS
CARACTERIZAÇÃO FLORÍSTICA E FITOSSOCIOLÓGICA DA ÁREA DA CENTRAL DE TRATAMENTO DE RESÍDUOS SÓLIDOS DE MANDIRITUBA - CTRM	CAVO SERVIÇOS E MEIO AMBIENTE S.A.	MANDIRITUBA - PR	12/2002	COORDENADORA GERAL
ELABORAÇÃO DE DIAGNÓSTICO E PROJETO PARA IMPLANTAÇÃO DE SISTEMA DE GERENCIAMENTO DE RESÍDUOS SÓLIDOS URBANOS	PREFEITURA MUNICIPAL MORRETES	MORRETES	06/2002	COORDENADORA ADJUNTA
MACROZONEAMENTO ECOLÓGICO-ECONÔMICO DA APA ESTADUAL DO RIO VERDE	COORDENAÇÃO DA REGIÃO METROPOLITANA DE CURITIBA - COMEC	ARAUCÁRIA, CAMPO LARGO, CAMPO MAGRO - PR	03/2002 A 11/2002	COORDENADORA ADJUNTA
RELATÓRIO AMBIENTAL PRÉLIMINAR DA CENTRAL DE TRATAMENTO DE RESÍDUOS DE SERVIÇOS DE SAÚDE	CAVO SERVIÇOS E MEIO AMBIENTE S.A.	CURITIBA – PR	12/2002	COORDENADORA ADJUNTA
PLANO DE CONTROLE AMBIENTAL CAMPUS LONDRINA - LICENCIAMENTO	PONTIFÍCIA UNIVERSIDADE CATÓLICA DO PARANÁ	LONDRINA – PR	10/2002 – 12/2002	COORDENADORA GERAL
PROJETO CONCEITUAL, BÁSICO E EXECUTIVO DE ATERRO SANITÁRIO PARA RESÍDUOS SÓLIDOS URBANOS, ESTUDOS DE CONCEPÇÃO DE SISTEMA DE TRANSPORTE SECUNDÁRIO, INCLUINDO OS PROJETOS BÁSICO E EXECUTIVO DAS ESTAÇÕES DE TRANSFERÊNCIA DOS RESÍDUOS SÓLIDOS	COMPANHIA AUXILIAR DE VIAÇÃO E OBRAS - CAVO	CURITIBA, MANDIRITUBA - PR	12/2001 – 06/2002	TÉCNICA
LAUDO TÉCNICO AMBIENTAL	CAROLINE MARQUES DIB	SENGÉS – PR	10/2001 A 02/2002	COORDENADORA GERAL E RESPONSÁVEL TÉCNICA JUNTO AO CONSELHO REGIONAL DE ENGENHARIA, ARQUITETURA E AGRONOMIA DO PARANÁ
ELABORAÇÃO DE PLANO DE RECUPERAÇÃO AMBIENTAL	SANTO TROVADOR	CURITIBA – PR	09/2001 A 02/2002	COORDENADORA GERAL E RESPONSÁVEL TÉCNICA JUNTO AO CONSELHO REGIONAL DE ENGENHARIA, ARQUITETURA E AGRONOMIA DO PARANÁ
PLANO DE USO E OCUPAÇÃO DO	COMPANHIA DE	PIRAQUARA - PR	09/2001 A	COORDENADORA

Título	Beneficiário	Local	Período	Função
ESPELHO D'ÁGUA E DO ENTORNO DA BARRAGEM DO RIO PIRAQUARA I	SANEAMENTO DO PARANÁ – SANEPAR		12/2001	TÉCNICA
PLANO DE USO E OCUPAÇÃO DO ESPELHO D'ÁGUA E DO ENTORNO DA BARRAGEM DO RIO PASSAÚNA	COMPANHIA DE SANEAMENTO DO PARANÁ – SANEPAR	ALMIRANTE TAMANDARÉ, ARAUCÁRIA, CAMPO LARGO, CURITIBA - PR	08/2001 A 11/2001	COORDENADORA TÉCNICA
PLANO DE CONTROLE AMBIENTAL CAMPUS TOLEDO	PONTIFÍCIA UNIVERSIDADE CATÓLICA DO PARANÁ	TOLEDO – PR	08/2001 – 10/2001	COORDENADORA GERAL E RESPONSÁVEL TÉCNICA JUNTO AO CONSELHO REGIONAL DE ENGENHARIA, ARQUITETURA E AGRONOMIA DO PARANÁ
PLANO DE USO E OCUPAÇÃO DO ESPELHO D'ÁGUA E DO ENTORNO DA BARRAGEM DO RIO IRAÍ	COMPANHIA DE SANEAMENTO DO PARANÁ – SANEPAR	COLOMBO, PINHAIS, PIRAQUARA, QUATRO BARRAS E CAMPINA GRANDE DO SUL - PR	07/2001 A 10/2001	COORDENADORA TÉCNICA
PLANO DE CONTROLE AMBIENTAL E RELATÓRIO AMBIENTAL PRÉVIO CAMPUS IGUAÇU	PONTIFÍCIA UNIVERSIDADE CATÓLICA DO PARANÁ	SÃO JOSÉ DOS PINHAIS – PR	08/2001	COORDENADORA GERAL E RESPONSÁVEL TÉCNICA JUNTO AO CONSELHO REGIONAL DE ENGENHARIA, ARQUITETURA E AGRONOMIA DO PARANÁ
ZONEAMENTO ECOLÓGICO-ECONÔMICO DA ÁREA DE PROTEÇÃO AMBIENTAL MUNICIPAL DE GUAÍRA	PREFEITURA MUNICIPAL DE GUAÍRA	GUAÍRA- PR	07/2001 A 12/2001	COORDENADORA GERAL E RESPONSÁVEL TÉCNICA JUNTO AO CONSELHO REGIONAL DE ENGENHARIA, ARQUITETURA E AGRONOMIA DO PARANÁ
PLANO DE CONTROLE AMBIENTAL DA COM-KRAFT EMBALAGENS E ARTEFATOS DE PAPEL LTDA.	COM-KRAFT EMBALAGENS E ARTEFATOS DE PAPEL LTDA.	MORRETES – PR	02/2001 A 12/2001	COORDENADORA GERAL E RESPONSÁVEL TÉCNICA JUNTO AO CONSELHO REGIONAL DE ENGENHARIA, ARQUITETURA E AGRONOMIA DO PARANÁ
PLANEJAMENTO PAISAGÍSTICO	SPA DARHMA	ALMIRANTE	07/2000 A	RESPONSÁVEL

Título	Beneficiário	Local	Período	Função
DAS ÁREAS DO ENTORNO SPA DARHMA		TAMANDARÉ – PR	08/2000	TÉCNICA JUNTO AO CONSELHO REGIONAL DE ENGENHARIA, ARQUITETURA E AGRONOMIA DO PARANÁ
PLANO DE CONTROLE AMBIENTAL PARA IMPLANTAÇÃO DE ÁREA DE LAZER	PREFEITURA MUNICIPAL DE ALMIRANTE TAMANDARÉ	ALMIRANTE TAMANDARÉ – PR	05/2000 A 07/2000	RESPONSÁVEL TÉCNICA JUNTO AO CONSELHO REGIONAL DE ENGENHARIA, ARQUITETURA E AGRONOMIA DO PARANÁ
PLANO DE CONTROLE AMBIENTAL PARA IMPLANTAÇÃO DE ÁREA DE LAZER	PREFEITURA MUNICIPAL DE CAMPO MAGRO	CAMPO MAGRO – PR	05/2000 A 07/2000	RESPONSÁVEL TÉCNICA JUNTO AO CONSELHO REGIONAL DE ENGENHARIA, ARQUITETURA E AGRONOMIA DO PARANÁ
PLANO DE CONTROLE AMBIENTAL PARA IMPLANTAÇÃO DE ÁREA DE LAZER	PREFEITURA MUNICIPAL DE BARBOZA FERRAZ	BARBOZA FERRAZ – PR	05/2000 A 07/2000	RESPONSÁVEL TÉCNICA JUNTO AO CONSELHO REGIONAL DE ENGENHARIA, ARQUITETURA E AGRONOMIA DO PARANÁ
PLANO DE CONTROLE AMBIENTAL PARA IMPLANTAÇÃO DE ÁREA DE LAZER	PREFEITURA MUNICIPAL DE IBAITI	IBAITI – PR	05/2000 A 07/2000	RESPONSÁVEL TÉCNICA JUNTO AO CONSELHO REGIONAL DE ENGENHARIA, ARQUITETURA E AGRONOMIA DO PARANÁ
PLANO DE CONTROLE AMBIENTAL PARA IMPLANTAÇÃO DE ÁREA DE LAZER	PREFEITURA MUNICIPAL DE XAMBRE	XAMBRE – PR	05/2000 A 07/2000	RESPONSÁVEL TÉCNICA JUNTO AO CONSELHO REGIONAL DE ENGENHARIA, ARQUITETURA E AGRONOMIA DO PARANÁ
PLANO DE CONTROLE AMBIENTAL PARA IMPLANTAÇÃO DE ÁREA DE LAZER E LEVANTAMENTO SÓCIO-ECONÔMICO	PREFEITURA MUNICIPAL DE RIO NEGRO	RIO NEGRO – PR	05/2000 A 07/2000	RESPONSÁVEL TÉCNICA JUNTO AO CONSELHO REGIONAL DE ENGENHARIA, ARQUITETURA E AGRONOMIA DO PARANÁ
PLANO DE CONTROLE AMBIENTAL PARA IMPLANTAÇÃO	PREFEITURA MUNICIPAL DE SÃO	SÃO MATEUS DO SUL – PR	05/2000 A 07/2000	RESPONSÁVEL TÉCNICA JUNTO AO

Título	Beneficiário	Local	Período	Função
DE ÁREA DE LAZER E LEVANTAMENTO SÓCIO-ECONÔMICO	MATEUS DO SUL			CONSELHO REGIONAL DE ENGENHARIA, ARQUITETURA E AGRONOMIA DO PARANÁ
LAUDO TÉCNICO AMBIENTAL PARA IMPLANTAÇÃO DA ESTAÇÃO DE EMBARQUE – SISTEMA DE TRANSPORTE HIDROVIÁRIO TIPO HOVERCRAFT	ECOPARANÁ	LITORAL DO PARANÁ	04/2000 A 05/2000	COORDENADORA TÉCNICA
criação da área de proteção ambiental municipal de Guaíra – APA de Guaíra	PREFEITURA MUNICIPAL DE GUAIRÁ	GUAÍRA – PR	03/2000 A 10/2000	COORDENADORA GERAL E RESPONSÁVEL TÉCNICA JUNTO AO CONSELHO REGIONAL DE ENGENHARIA, ARQUITETURA E AGRONOMIA DO PARANÁ
ANÁLISE DA PAISAGEM E REVITALIZAÇÃO PAISAGÍSTICA DO PARQUE INDUSTRIAL DENSO DO BRASIL	DENSO DO BRASIL	CURITIBA – PR	09/1999 A 12/2000	RESPONSÁVEL TÉCNICA JUNTO AO CONSELHO REGIONAL DE ENGENHARIA, ARQUITETURA E AGRONOMIA DO PARANÁ



CREA-PR Conselho Regional de Engenharia, Arquitetura e
Agronomia do Estado do Paraná
Anotação de Responsabilidade Técnica Lei Fed 6496/77
Valorize sua Profissão: Mantenha os Projetos na Obra
3ª VIA - ÓRGÃOS PÚBLICOS



ART Nº 20081812066
Obra ou Serviço Técnico
ART Vinculada: 20072788948
Subempreitada

Profissional Contratado: MARCELUS VINICIUS KLINGUELFUS BORGES
Título Formação Prof.: GEÓLOGO
Empresa contratada:

Nº Carteira: PR-32742/D
Nº Visto Crea: -
Nº Registro:

Contratante: CONSILIU PROJETOS E CONSULTORIA LTDA
Endereço: R FERNANDO SIMAS 631 MERCES
CEP: 80430190 CURITIBA PR Fone: 4133397573

CPF/CNPJ: 74.082.215/0001-35

Local da Obra: AVENIDA NOSSA SENHORA APARECIDA S/N
SANTA TEREZINHA - FAZENDA RIO GRANDE PR

Quadra: Lote:
CEP: 83820000

Tipo de Contrato	3	SUB-EMPREITADA	Dimensão	1 UN ,D
Ativ. Técnica	4	ASSISTÊNCIA, ASSESSORIA E CONSULTORIA		
Área de Comp.	5105	SERVIÇOS AFINS E CORRELATOS EM GEOLOGIA		
Tipo Obra/Serv	381	DESTINAÇÃO FINAL DE RESÍDUOS		
Serviços contratados	130	OUTROS		

Guia B
ART Nº
20081812066

Dados Compl. 0
Unidade Medida
Data Início 16/04/2008
Data Conclusão 08/09/2008

Vir Obra R\$ 0,00 Vir Serviço R\$ 1.500,00 Vir Taxa R\$ 30,00 Entidade de Classe 0

Base de cálculo: TABELA VALOR DO SERVIÇO

Outras Informações sobre a natureza dos serviços contratados, dimensões, ARTs vinculadas, ARTs substituídas, contratantes, etc
TRATA-SE DE ART VINCULADA A ART N.º 20072788948.

MOTIVO DA VINCULAÇÃO: PROFISSIONAL DA ÁREA DE GEOLOGIA.

PROFISSIONAL INTEGRANTE DA EQUIPE DE CONSULTORIA DA ELABORAÇÃO DO EIA/RIMA DO ATERRO SANITÁRIO - ESTRE.

PARTICIPAÇÃO DO ESTUDO DA ALTERNATIVA LOCACIONAL.

A PRESENTE ART REFERE-SE A CONTRATO DE SUBEMPREITADA LAVRADO ENTRE A EMPRESA CONSILIU PROJETOS E CONSULTORIA LTDA E O PROFISSIONAL MARCELUS V. K BORGES, CONFORME ART DE EXECUÇÃO DE OBRA N.º 20072788948, ANOTADA EM 16/04/08 PELO PROFISSIONAL CESAR ALCIDES FERREIRA DE MENEZES, CARTEIRA PROFISSIONAL N.º 17008/D.

Insp.: 9
25/06/2008
CreaWeb 1.08

Assinatura do Contratante

Assinatura do Profissional

3ª VIA - ÓRGÃOS PÚBLICOS Destina-se à apresentação nos órgãos de administração pública, cartórios e outros.

A autenticação deste documento poderá ser consultada através do site www.crea-pr.org.br

"CLÁUSULA COMPROMISSÓRIA: Qualquer conflito ou litígio originado do presente contrato, inclusive no tocante a sua interpretação ou execução, será definitivamente resolvido por arbitragem, de acordo com a Lei nº 9.307, de 23 de setembro de 1996, através da Câmara de Mediação e Arbitragem do Conselho Regional de Engenharia, Arquitetura e Agronomia do Estado do Paraná - CMA CREA-PR, localizada à Rua Ubaldo do Amaral nº 124, Alto da Glória, Curitiba, Paraná [telefone (41) 3350-6727], e de conformidade com o seu Regulamento de Arbitragem. Ao optarem pela inserção da presente cláusula neste contrato, as partes declaram conhecer o referido Regulamento e concordar, em especial e expressamente, com os seus termos".

Assinatura do Contratante/Proprietário

Assinatura do Profissional Responsável

Para a adesão à Arbitragem, as assinaturas das partes são obrigatórias.

27/06/2008 - BANCO DO BRASIL - 11:09:48
152201522 0004
OUVIDORIA BB 0800 729 5678

COMPROVANTE DE PAGAMENTO DE TITULOS

CLIENTE: ECOTECNICA TEC CONS LTDA
AGENCIA: 1522-9 CONTA: 8.792-0

=====

CAIXA ECONOMICA FEDERAL

1049000522037387000082008181206590000000003000
NR. DOCUMENTO 62.703
DATA DO PAGAMENTO 27/06/2008
VALOR DO DOCUMENTO 30,00
VALOR COBRADO 30,00

=====

NR.AUTENTICACAO 9.FA6.279.572.D6B.45D

=====

Transação efetuada com sucesso por: J0370297 SANDRA M NAKAMURA

**MARCELUS VINICIUS KLINGUELFUS
BORGES
GEÓLOGO
CREA PR 32742 D**

FORMAÇÃO PROFISSIONAL

CURSO	ENTIDADE	CONCLUSÃO
GEOLOGIA	UNIVERSIDADE FEDERAL DO PARANÁ	1997

PÓS GRADUAÇÃO

CURSO	ENTIDADE	CONCLUSÃO
MESTRADO - HIDROGEOLOGIA	UNIVERSIDADE FEDERAL DO PARANÁ	EM CURSO

EXPERIÊNCIA PROFISSIONAL

EMPRESA	ÚLTIMO CARGO OCUPADO	PERÍODO
ECOTÉCNICA TECNOLOGIA E CONSULTORIA LTDA	CONSULTOR	2001 – ATUAL
CONSILIU PROJETOS E CONSULTORIA LTDA	CONSULTOR	2001 – ATUAL
SOLUM ENGENHARIA E GEOLOGIA LTDA	GERENTE DE EQUIPE	1999
GEOPLANEJAMENTO-PESQUISA MINERAL E GEOLOGIA AMBIENTAL LTDA.	TÉCNICO	1998 – 1999
HIDROPEL – HIDROGEOLOGIA E PERFURAÇÕES LTDA	GERENTE DE EQUIPE	1997 – 1998

PARTICIPAÇÃO NA ELABORAÇÃO DE ESTUDOS E PROJETOS

Título	Beneficiário	Local	Período	Função
PLANO DIRETOR MUNICIPAL DE AGUDOS DO SUL	PREFEITURA MUNICIPAL DE AGUDOS DO SUL-PR	AGUDOS DO SUL-PR	01/2006 A 07/2006	TÉCNICO
PLANO DIRETOR DE USO E OCUPAÇÃO DO SOLO DE PORTO AMAZONAS	PREFEITURA MUNICIPAL DE PORTO AMAZONAS -PR	PORTO AMAZONAS -PR	01/2006 A 07/2006	TÉCNICO
PREFEITURA MUNICIPAL DE GRANDES RIOS-PR	GRANDES RIOS-PR	GRANDES RIOS-PR	07/2005 A 11/2005	TÉCNICO
PREFEITURA MUNICIPAL DE PINHAL DE SÃO BENTO -PR	PREFEITURA MUNICIPAL DE PINHAL DE	SÃO BENTO -PR	07/2005 A 11/2005	TÉCNICO
PLANO DIRETOR DE USO E OCUPAÇÃO DO SOLO DO MUNICÍPIO DE CRUZEIRO DO IGUAÇU	PREFEITURA MUNICIPAL DE CRUZEIRO DO IGUAÇU-PR	CRUZEIRO DO IGUAÇU-PR	07/2005 A 11/2005	TÉCNICO
PLANO DIRETOR DE USO E OCUPAÇÃO DO SOLO DO MUNICÍPIO DE AMPÉRE	PREFEITURA MUNICIPAL DE AMPÉRE	AMPÉRE - PR	07/2005 A 11/2005	TÉCNICO
ELABORAÇÃO DO PROJETO BÁSICO E PROJETO EXECUTIVO PARA A IMPLANTAÇÃO DE UMA CÉLULA DE EXPANSÃO DO	PREFEITURA MUNICIPAL DE PONTA GROSSA	PONTA GROSSA - PR	04/2005	TÉCNICO

Título	Beneficiário	Local	Período	Função
ATERRO CONTROLADO DO BOTUQUARA – PONTA GROSSA - PR				
PLANO DE RECUPERAÇÃO DE ÁREA DEGRADADA	SR. ALNEI ANTONIO PROVENZI	ITAPOÁ - SC	12/2004	TÉCNICO
PLANO DIRETOR DE PIRAQUARA	PREFEITURA MUNICIPAL DE PIRAQUARA	PIRAQUARA - PR	11/2004 – EM ANDAMENTO	TÉCNICO
LICENCIAMENTO AMBIENTAL E URBANÍSTICO DO CAMPUS BARIGUI DA UNIVERSIDADE TUIUTI DO PARANÁ	UNIVERSIDADE TUIUTI DO PARANÁ – UTP	CURITIBA - PR	04/2004 – EM ANDAMENTO	TÉCNICO
LICENCIAMENTO AMBIENTAL DA FAZENDA EXPERIMENTAL GRALHA AZUL	PONTIFÍCIA UNIVERSIDADE CATÓLICA DO PARANÁ – PUCPR	FAZENDA RIO GRANDE - PR	04/2004 – EM ANDAMENTO	TÉCNICO
PLANO DIRETOR DO MUNICÍPIO DE GUARATUBA	PREFEITURA MUNICIPAL DE GUARATUBA	GUARATUBA - PR	03/2004	TÉCNICO
ELABORAÇÃO DE ESTUDOS AMBIENTAIS E PROJETOS DE CONCEPÇÃO E EXECUTIVO DE ATERRO DE RESÍDUOS CLASSE II	GERDAU AÇO MINAS S.A.	ARAUCÁRIA - PR	01/2004 – EM ANDAMENTO	TÉCNICO
DIAGNÓSTICO DO PROJETO DESENVOLVIMENTO SUSTENTÁVEL DO LITORAL DO PARANÁ	JICA – AGÊNCIA DE COOPERAÇÃO INTERNACIONAL DO JAPÃO	LITORAL DO PARANÁ	01/2004	TÉCNICO
CONCEPÇÃO PARA READEQUAÇÃO DA LAGOA DE EFLUENTES DA PLANTA DE PRODUÇÃO DE PERÓXIDOS DO BRASIL LTDA	PERÓXIDOS DO BRASIL LTDA	CURITIBA - PR	12/2003 – EM ANDAMENTO	TÉCNICO
ESTUDOS TÉCNICOS DE ESTABILIDADE DOS TALUDES, RECOMENDAÇÕES DE DRENAGEM E OPERAÇÃO EM ÁREAS DE EXPANSÃO DO ATERRO SANITÁRIO DA CACHIMBA	PREFEITURA MUNICIPAL DE CURITIBA	CURITIBA - PR	05/2003	TÉCNICO
ESTUDOS TÉCNICOS DE ESTABILIDADE DOS TALUDES, RECOMENDAÇÕES DE DRENAGEM E OPERAÇÃO EM ÁREAS DE EXPANSÃO DO ATERRO SANITÁRIO DA CACHIMBA	CAVO SERVIÇOS E MEIO AMBIENTE S.A.	CURITIBA - PR	09/2003	TÉCNICO
ELABORAÇÃO DO PROJETO BÁSICO AMBIENTAL DA CENTRAL DE TRATAMENTO DE RESÍDUOS SÓLIDOS DE MANDIRITUBA	CAVO SERVIÇOS E MEIO AMBIENTE S.A.	MANDIRITUBA - PR	03/2003 – 04/2003	TÉCNICO
LICENCIAMENTO AMBIENTAL DO CANTEIRO DE OBRAS DA TECHINT S/A	TECHINT ENGENHARIA S/A	PONTAL DO SUL - PR	02/2003 – 03/2003	TÉCNICO
PLANO DE CONTROLE AMBIENTAL CAMPUS LONDRINA	PONTIFÍCIA UNIVERSIDADE CATÓLICA DO PARANÁ	LONDRINA – PR	10/2002 – EM ANDAMENTO	TÉCNICO
PLANO DIRETOR DOS RESERVATÓRIOS E DOS ENTORNOS DAS HIDRELÉTRICAS	ELEJOR – CENTRAIS ELÉTRICAS DO RIO JORDÃO	CANDÓI, PINHÃO E FOZ DO JORDÃO – PR	09/2002 – EM ANDAMENTO	TÉCNICO

Título	Beneficiário	Local	Período	Função
SANTA CLARA E FUNDÃO				
PLANO DE CONTROLE AMBIENTAL DAS NASCENTES	COMPANHIA DE SANEAMENTO DO PARANÁ – SANEPAR	PINHAIS - PR	06/2002	TÉCNICO
RELATÓRIO AMBIENTAL PRÉVIO DE TRATAMENTO DE RESÍDUOS DE SERVIÇOS DE SAÚDE	CAVO SERVIÇOS E MEIO AMBIENTE S.A.	CURITIBA - PR	12/2002	TÉCNICO
MACROZONEAMENTO ECOLÓGICO-ECONÔMICO DA APA ESTADUAL DO RIO VERDE	COORDENAÇÃO DA REGIÃO METROPOLITANA DE CURITIBA - COMEC	ARAUCÁRIA, CAMPO LARGO E CAMPO MAGRO - PR	03/2002 A 11/2002	TÉCNICO
ZONEAMENTO ECOLÓGICO-ECONÔMICO DA ÁREA DE PROTEÇÃO AMBIENTAL MUNICIPAL DE GUAÍRA	PREFEITURA MUNICIPAL DE GUAÍRA	GUAÍRA – PR	12/2001	TÉCNICO
LAUDO TÉCNICO AMBIENTAL	CAROLINE MARQUES DIB	SENGÉS – PR	10/2001 A 02/2002	TÉCNICO
PLANO DE USO E OCUPAÇÃO DO ESPELHO D'ÁGUA E DO ENTORNO DA BARRAGEM DO RIO PIRAQUARA I	COMPANHIA DE SANEAMENTO DO PARANÁ – SANEPAR	PIRAQUARA - PR	09/2001 A 12/2001	TÉCNICO
LICENCIAMENTO AMBIENTAL DO AEROPORTO DE PELOTAS	EMPRESA BRASILEIRA DE INFRAESTRUTURA AEROPORTUÁRIA – INFRAERO	PELOTAS – RS	09/2001 A 11/2001	TÉCNICO
LICENCIAMENTO AMBIENTAL DO AEROPORTO DE URUGUAIANA	EMPRESA BRASILEIRA DE INFRAESTRUTURA AEROPORTUÁRIA – INFRAERO	URUGUAIANA – RS	09/2001 A 11/2001	TÉCNICO
PLANO DE USO E OCUPAÇÃO DO ESPELHO D'ÁGUA E DO ENTORNO DA BARRAGEM DO RIO PASSAÚNA	COMPANHIA DE SANEAMENTO DO PARANÁ – SANEPAR	ALMIRANTE TAMANDARÉ, ARAUCÁRIA, CAMPO LARGO, CURITIBA - PR	08/2001 A 11/2001	TÉCNICO
PLANO DE CONTROLE AMBIENTAL CAMPUS TOLEDO	PONTIFÍCIA UNIVERSIDADE CATÓLICA DO PARANÁ	TOLEDO – PR	08/2001	TÉCNICO
PLANO DE USO E OCUPAÇÃO DO ESPELHO D'ÁGUA E DO ENTORNO DA BARRAGEM DO RIO IRAI	COMPANHIA DE SANEAMENTO DO PARANÁ – SANEPAR	COLOMBO, PINHAIS, PIRAQUARA, QUATRO BARRAS E CAMPINA GRANDE DO SUL - PR	07/2001 A 10/2001	TÉCNICO
PLANO DE CONTROLE AMBIENTAL E RELATÓRIO AMBIENTAL PRÉVIO CAMPUS IGUAÇU	PONTIFÍCIA UNIVERSIDADE CATÓLICA DO PARANÁ	SÃO JOSÉ DOS PINHAIS – PR	08/2001	TÉCNICO

Lucia Benedita de Camargo Blicharski

Advogada

OAB PR 37951

FORMAÇÃO PROFISSIONAL

CURSO	ENTIDADE	CONCLUSÃO
DIREITO	FACULDADES INTEGRADAS DE ITAPETININGA	1979

PÓS GRADUAÇÃO

CURSO	ENTIDADE	CONCLUSÃO
Direito Empresarial	IBEJ/FESP	2002
Direito Socioambiental	PUC PR	2004
Gerenciamento Municipal de Recursos Hídricos	UFPR	2004

EXPERIÊNCIA PROFISSIONAL

EMPRESA	ÚLTIMO CARGO OCUPADO	PERÍODO
ECOTECNICA TECNOLOGIA E CONSULTORIA LTDA.	ADVOGADA	2005 -

PARTICIPAÇÃO NA ELABORAÇÃO DE ESTUDOS E PROJETOS

Título	Beneficiário	Local	Período	Função
PLANO DIRETOR DE USO E OCUPAÇÃO DO SOLO MUNICIPAL	PREFEITURA MUNICIPAL DE CRUZMALTINA	CRUZMALTINA-PR	JAN-JUN 2008	Assessoria Jurídica
PLANO DIRETOR DE USO E OCUPAÇÃO DO SOLO MUNICIPAL	PREFEITURA MUNICIPAL DE MARUMBI	MARUMBI - PR	JAN-JUN 2008	Assessoria Jurídica
PLANO DIRETOR DE USO E OCUPAÇÃO DO SOLO MUNICIPAL	PREFEITURA MUNICIPAL DE OURO VERDE DO OESTE	OURO VERDE DO OESTE -PR	JAN-JUN 2008	Assessoria Jurídica
PLANO DE GERENCIAMENTO INTEGRADO DE RESÍDUOS SÓLIDOS	PREFEITURA MUNICIPAL DE ASSAÍ	ASSAÍ - PR	DEZ-2007	Assessoria Jurídica
PLANO MUNICIPAL DE HABITAÇÃO	PREFEITURA MUNICIPAL DE CAMPINA GRANDE DO SUL	CAMPINA GRANDE DO SUL - PR	DEZ - 2007 A JUN-2008	Assessoria Jurídica
PLANO MUNICIPAL DE HABITAÇÃO E PROGRAMA DE	PREFEITURA MUNICIPAL DE	PORTO VELHO - RO	OUT-2007 A	Assessoria Jurídica

REGULARIZAÇÃO FUNDIÁRIA	PORTO VELHO		FEV 2008	
PLANO DE GERENCIAMENTO INTEGRADO DE RESÍDUOS SÓLIDOS	PREFEITURA MUNICIPAL DE ALMIRANTE TAMANDARÉ	ALMIRANTE TAMANDARÉ - PR	JUL-DEZ 2007	Assessoria Jurídica
REVISÃO DE PLANO DE GERENCIAMENTO DE RESÍDUOS SÓLIDOS	RESTAURANTE BATEL GRILL	CURITIBA - PR	SET-NOV 2007	Assessoria Jurídica
PLANO DE GERENCIAMENTO INTEGRADO DE RESÍDUOS PGRI – CAMPINA GRANDE DO SUL	PREFEITURA MUNICIPAL DE CAMPINA GRANDE DO SUL	CAMPINA GRANDE DO SUL - PR	OUT 2007 a MAR 2008	Assessoria Jurídica
PLANO DE GERENCIAMENTO INTEGRADO DE RESÍDUOS PGRI – CAMPO LARGO	PREFEITURA MUNICIPAL DE CAMPO LARGO	CAMPO LARGO - PR	OUT 2007 a MAR 2008	Assessoria Jurídica
PLANO DIRETOR MUNICIPAL DE CATANDUVAS	PREFEITURA MUNICIPAL DE CATANDUVAS	CATANDUVAS-PR	SET 2006 a FEV 2007	Assessoria Jurídica
PLANO DIRETOR MUNICIPAL DE ENÉAS MARQUES	PREFEITURA MUNICIPAL DE ENÉAS MARQUES	ENÉAS MARQUES - PR	JUN 2006 a MAR 2007	Assessoria Jurídica
PLANO DIRETOR MUNICIPAL DE CORONEL VIVIDA	PREFEITURA MUNICIPAL DE CEL VIVIDA	CEL VIVIDA - PR	AGO 2006 a MAR 2007	Assessoria Jurídica
PLANO DIRETOR MUNICIPAL DE RENASCENÇA	PREFEITURA MUNICIPAL DE RENASCENÇA	RENASCENÇA - PR	MAR 2007 a JUL 2007	Assessoria Jurídica
PLANO DIRETOR MUNICIPAL DE CRUZ MACHADO	PREFEITURA MUNICIPAL DE CRUZ MACHADO	CRUZ MACHADO - PR	SET 2007 a DEZ 2008	Assessoria Jurídica
PLANO DIRETOR MUNICIPAL DE JAGUAPITÃ	PREFEITURA MUNICIPAL DE JAGUAPITÃ	JAGUAPITÃ - PR	JUN-DEZ 2006	Assessoria Jurídica
PLANO DIRETOR MUNICIPAL DE PINHÃO	PREFEITURA MUNICIPAL DE PINHÃO	PINHÃO - PR	MAI-NOV 2006	Assessoria Jurídica
PLANO DIRETOR MUNICIPAL DE RIO NEGRO	PREFEITURA MUNICIPAL DE RIO NEGRO	RIO NEGRO – PR	JUN-DEZ 2006	Assessoria Jurídica
PLANO DIRETOR MUNICIPAL DE AGUDOS DO SUL	PREFEITURA MUNICIPAL DE AGUDOS DO SUL	AGUDOS DO SUL- PR	JAN-JUL 2006	Assessoria Jurídica
PLANO DIRETOR DE USO E OCUPAÇÃO DO SOLO DE PORTO AMAZONAS	PREFEITURA MUNICIPAL DE PORTO AMAZONAS	PORTO AMAZONAS - PR	JAN-JUL 2006	Assessoria Jurídica
PLANO DIRETOR DE USO E	PREFEITURA	GRANDES RIOS -	JUL-NOV	Assessoria Jurídica



OCUPAÇÃO DO SOLO DO MUNICÍPIO DE GRANDES RIOS	MUNICIPAL DE GRANDES RIOS	PR	2005	
PLANO DIRETOR DE USO E OCUPAÇÃO DO SOLO DO MUNICÍPIO DE PINHAL DE SÃO BENTO	PREFEITURA MUNICIPAL DE PINHAL DE SÃO BENTO	PINHAL DE SÃO BENTO - PR	JUL-NOV 2005	Assessoria Jurídica
PLANO DIRETOR DE USO E OCUPAÇÃO DO SOLO DO MUNICÍPIO DE CRUZEIRO DO IGUAÇU	PREFEITURA MUNICIPAL DE CRUZEIRO DO IGUAÇU	CRUZEIRO DO IGUAÇU - PR	JUL-NOV 2005	Assessoria Jurídica
PLANO DIRETOR DE USO E OCUPAÇÃO DO SOLO DO MUNICÍPIO DE AMPÉRE	PREFEITURA MUNICIPAL DE AMPÉRE	AMPÉRE - PR	JUL-NOV 2005	Assessoria Jurídica
PLANO DIRETOR DE USO E OCUPAÇÃO DO SOLO DO MUNICÍPIO DE	PREFEITURA MUNICIPAL DE			Assessoria Jurídica

ANEXO 03

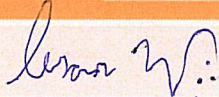
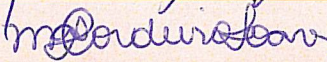
EQUIPE TÉCNICA RESPONSÁVEL PELOS ESTUDOS

<u>NOME</u>	<u>FORMAÇÃO</u>	<u>FUNÇÃO NO ESTUDO</u>	<u>REGISTRO</u>	<u>RG</u>	<u>ASSINATURA</u>
Cesar Menezes	Engenheiro Civil	COORDENAÇÃO GERAL	CREA PR 17.008 D	2.092.349-0 SSP/PR	
Luciana Sans de Menezes	Arquiteta e Urbanista	COORDENAÇÃO ADJUNTA	CREA PR 33.047 D	2.218.925-5 SSP/PR	
Maria Alice Cordeiro Soares	Engenheira Civil	COORDENAÇÃO TÉCNICA	CREA PR 53.016 D	6.230.655-6 SSP/PR	

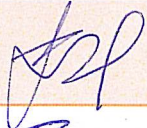
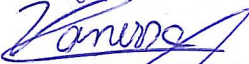
ESTUDOS REFERENTES A CARACTERIZAÇÃO DO EMPREENDIMENTO

Sandra Mayumi Nakamura	Arquiteta e Urbanista, Esp.	Caracterização do Empreendimento	CREA PR 33.071 D	1.449.396-4 SSP/PR	
Vanessa Boscaro Fernandes	Arquiteta e Urbanista, Esp.	Caracterização do Empreendimento	CREA PR 70.332 D	5.383.384-5 SSP/PR	
Marcellus Vinícius Borges	Geólogo	Caracterização do Empreendimento	CREA PR 32.742 D	4.668.203-3 SSP/PR	
Lidia Sayoko Tanaka	Engenheira Ambiental	Caracterização do Empreendimento	CREA PR 87.131 D	5.976.212-5 SSP/PR	

EQUIPE TÉCNICA RESPONSÁVEL PELOS ESTUDOS					
<u>NOME</u>	<u>FORMAÇÃO</u>	<u>FUNÇÃO NO ESTUDO</u>	<u>REGISTRO</u>	<u>RG</u>	<u>ASSINATURA</u>
ESTUDOS REFERENTES AO MEIO FÍSICO					
Rosângela Tapia Lima	Geóloga, M. Sc	Coordenadora do Meio Físico Geologia, Geomorfologia, Hidrogeologia e Recursos Minerais	CREA PR 64.367 D	5.850.970-1 SSP/PR	<i>Rosângela Lima</i>
Eduardo Vaccari de Araújo	Engenheiro Ambiental	Clima	CREA PR 84.469 D	8.084.255-4 SSP/PR	<i>Eduardo Vaccari de Araújo</i>
André Malheiros	Engenheiro Civil	Ruídos e Qualidade do Ar	CREA PR 67.038 D	6.489.814-0 SSP/PR	<i>André Malheiros</i>
Helder Rafael Nocko	Engenheiro Ambiental	Ruídos, hidrologia e qualidade dos recursos hídricos superficiais.	CREA PR 86.285 D	6.099.222-3 SSP/PR	<i>Helder Rafael Nocko</i>
Eroclito Antonio Tesseroli Neto	Engenheiro Agrônomo, M.Sc.	Pedologia e Aptidão Agrícola	CREA PR 69.517 D	6.139.761-2 SSP/PR	<i>Eroclito</i>
Luciana Maciel Cardon	Engenheira Agrônoma	Pedologia e Aptidão Agrícola	CREA PR 69.522 D	6.313.441-4 SSP/PR	<i>Luciana M. Cardon</i>
ESTUDOS REFERENTES AO MEIO SÓCIOECONOMICO					
Keila de Matos Blascovi	Arquiteta e Urbanista, M. Sc.	Coordenadora do Meio Socioeconômico , Demografia, Economia, Uso e Ocupação do Solo	CREA PR 70.249 D	6.498.376-8 SSP/PR	<i>Keila de Matos Blascovi</i>
Antonio Cavalheiro	Arqueólogo MSc.	Arqueologia		4.474.236-5 SSP/PR	<i>Antonio Cavalheiro</i>
Sandra Ayres de Paula	Geógrafa	Análise da Pesquisa de Campo, Qualidade de Vida e Organização Social	CREA PR 96.937 D	490.581 SSP/DF	<i>Sandra Ayres de Paula</i>

EQUIPE TÉCNICA RESPONSÁVEL PELOS ESTUDOS					
<u>NOME</u>	<u>FORMAÇÃO</u>	<u>FUNÇÃO NO ESTUDO</u>	<u>REGISTRO</u>	<u>RG</u>	<u>ASSINATURA</u>
ESTUDOS REFERENTES AO MEIO BIÓTICO					
Maria Dolores Alves S. Domit	Bióloga, Esp.	Coordenadora do Meio Biótico	CRBio 50.211-07D	6.233.686-2 SSP/PR	
Brasil Avila V. D. Holsbach	Engenheiro Florestal	Flora	CREA PR 71.535 D	4.861.191-5 SSP/PR	
Julio Cesar de Moura Leite	Biólogo, Dr.	Herpetofauna (Répteis)	CRBio 9.506-03D	3.479.520-7 SSP/PR	
Carlos Eduardo Conte	Biólogo, M.Sc.	Herpetofauna (Anfíbios)	CRBio 41.296-07D	7.638.537-8 SSP/PR	
Eduardo Carrano	Biólogo, M.Sc.	Ornitofauna e Mastofauna	CRBio 25.845-03D	5.968.183-4 SSP/PR	
Janael Ricetti	Biólogo, M.Sc.	Artrópodes de Interesse Médico Sanitário	CRBio 50.060-07D	7.798.166-7 SSP/PR	
Vinícius Abilhôa	Biólogo, Dr.	Ictiofauna	CRBio 9.978-07D	4.352.594-8 SSP/PR	
APOIO TÉCNICO					
Eliane Keyko F. Nery Nakaya	Engenheira Civil	Apoio Técnico	CREA PR 70.942 D	6.203.993-0 SSP/PR	
Juliano Zarnauskas	Engenheiro Ambiental	Apoio Técnico	CREA PR 87.132 D	6.125.046-8 SSP/PR	
ASPECTOS LEGAIS					
Lúcia Blicharski	Advogada	Aspectos Legais	OAB PR 37.951	3.421.897-8 SSP/PR	

ANEXO 04

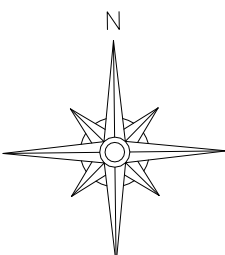

Legenda

- Rio Iguaçu
- Hidrografia
- Cava
- Limite da Área Operacional
- Área de Intervenção
- Área de Influência Direta
- Vias Urbanas

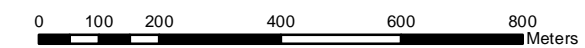

CONSILIU MEIO AMBIENTE & PROJETOS
 R. FERNANDO SIMAS, 631 - CEP 80430-190
 FONE/FAX: (41) 3339-7573 E-MAIL: geral@consilium.com.br
 www.consilium.com.br

 ESTRE AMBIENTAL S/A.		CÓDIGO CONSILIU: T044
PROJETO: CENTRO DE GERENCIAMENTO DE RESÍDUOS		DATA: JUNHO/2008
TÍTULO: Gleba do Empreendimento		MUNICÍPIO/ESTADO: Fazenda Rio Grande /PR
REFERÊNCIA: UTM - SAD 69 - ZONA 22S		FONTES DE DADOS: IBGE - Geociências
ESCALA: 1: 12.500		BASE CARTOGRÁFICA: IBGE
RESPONSÁVEL TÉCNICO: SANDRA A. AYRES DE PAULA		CREA 96.937 D/PR

ANEXO 05

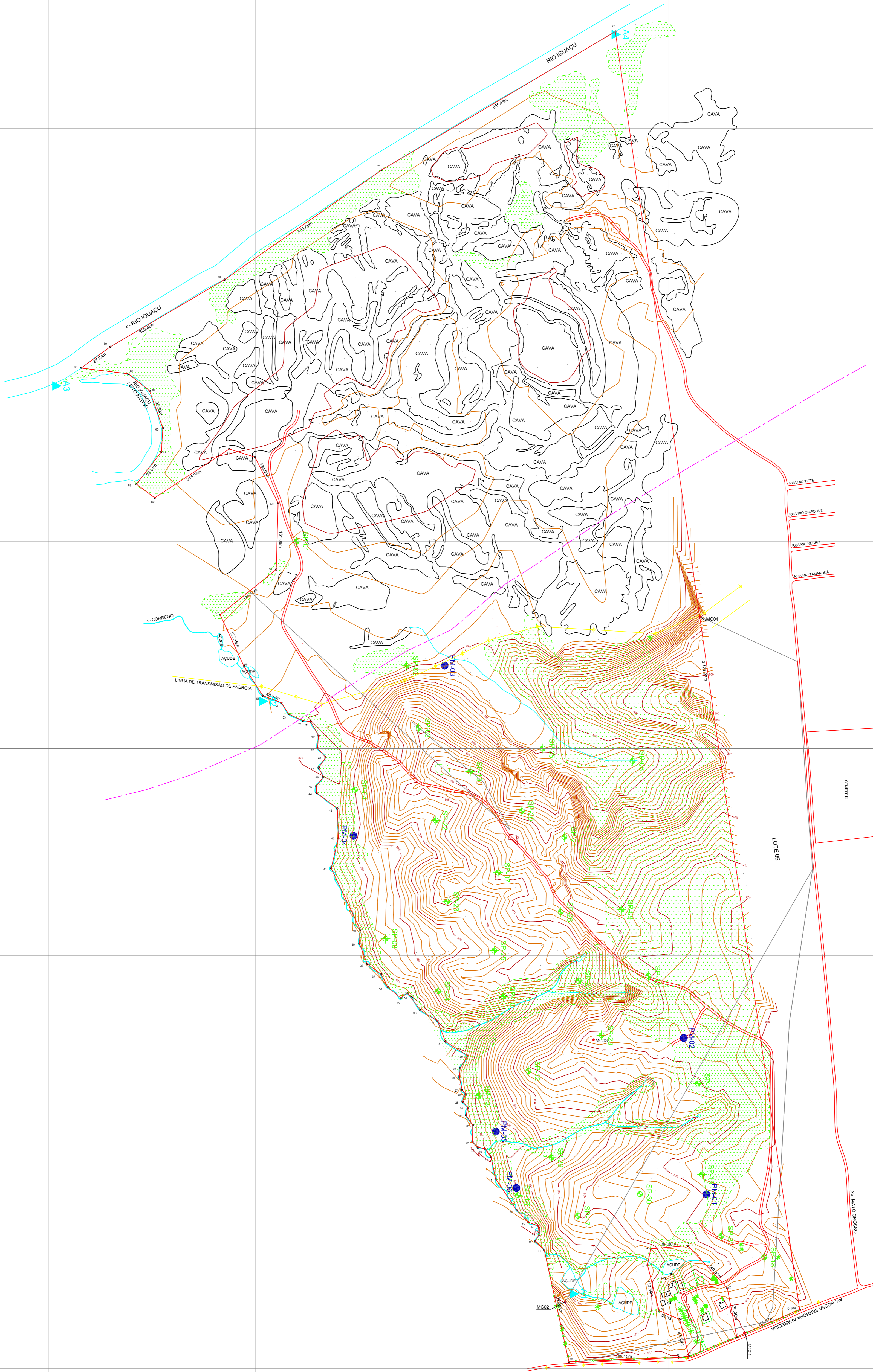
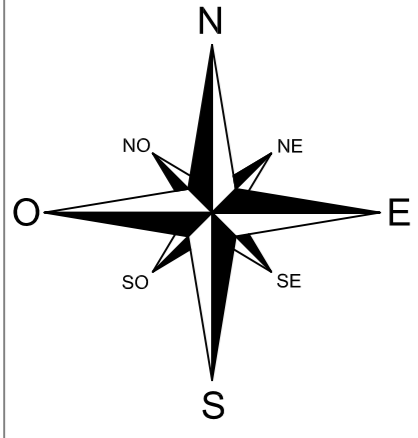

LEGENDA

- POÇO DE MONITORAMENTO
- + SONDAGEM À PERCUSSÃO
- ▲ PONTO DE COLETA DE AMOSTRA DE ÁGUA

CONSILIU MEIO AMBIENTE & PROJETOS <small>R. FERNANDO SIMAS, 631 - CEP: 80.430-190 FONE/FAX: (41) 3339-7573 E-MAIL: geral@consiliu.com.br www.consiliu.com.br</small>		
ESTRE AMBIENTAL S/A.		CODIGO CONSILIU: T044
PROJETO: CENTRAL DE GERENCIAMENTO DE RESÍDUOS- IGUAÇU		DATA: MAIO / 2008
MUNICÍPIO/ESTADO: Fazenda Rio Grande / PR		RESPONSABILIDADE TÉCNICA: CESAR MENEZES
VERSÃO: 001	ESCALA: 1:5.000	CREA: 17.008 D/ PR

ANEXO 06

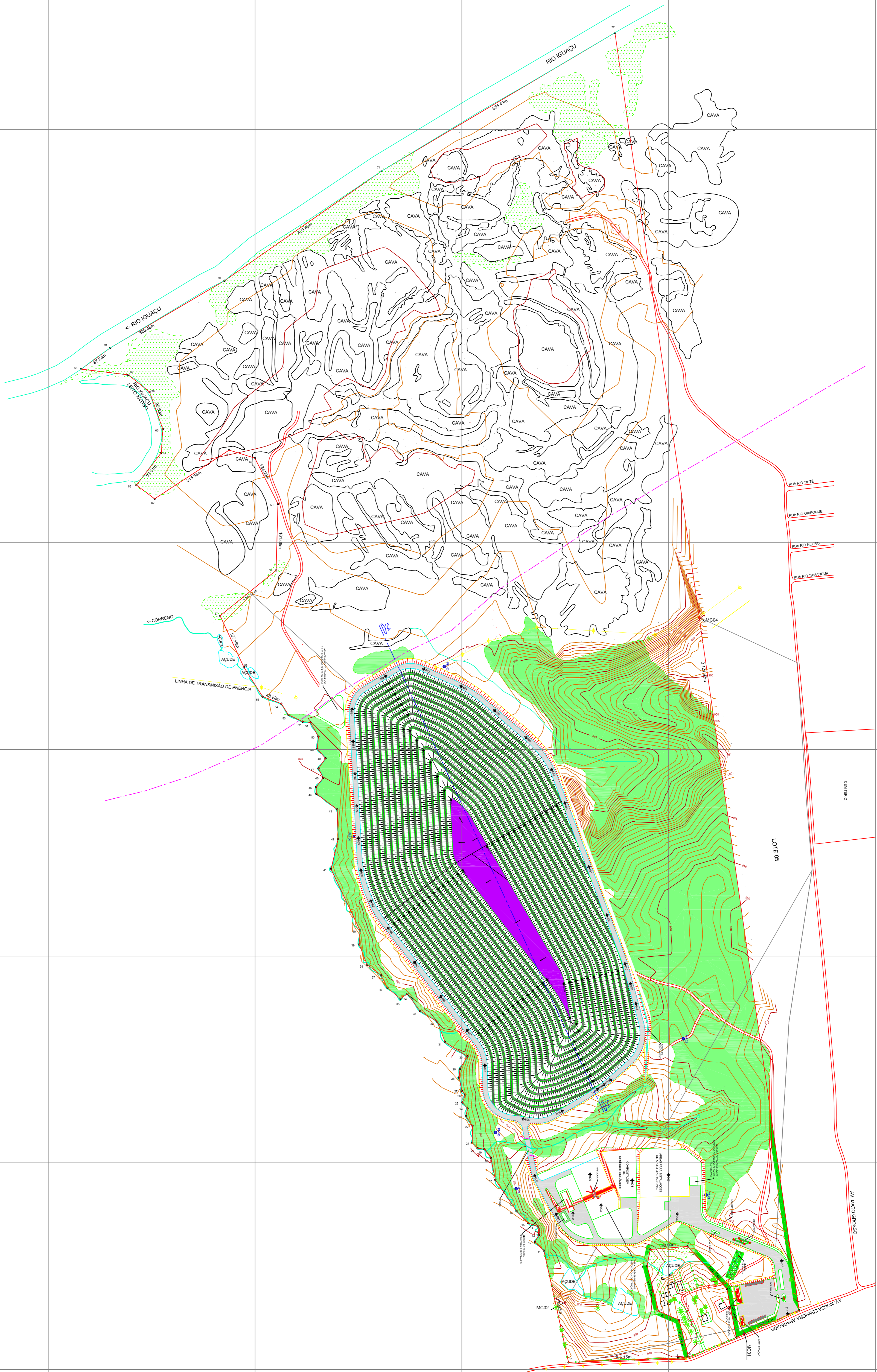
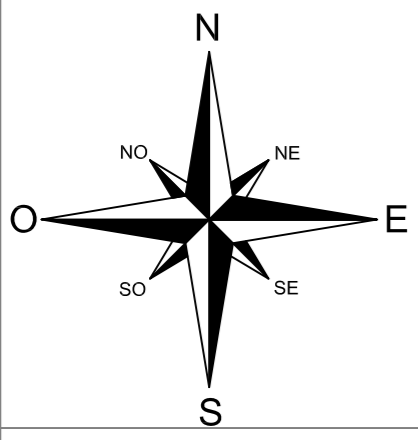

LEGENDA

- TALUDE GRAMADO
- ACESSOS COM REVESTIMENTO PRIMÁRIO
- BERMAS COM BRITA
- CAMADA CONCLUÍDA E IMPERMEABILIZADA
- POÇOS DE MONITORAMENTO



CONSILIU MEIO AMBIENTE & PROJETOS

R. FERNANDO SIMAS, 631 - CEP: 80.430-190
 FONE/FAX: (41) 3339-7573 E-MAIL: geral@consiliu.com.br
 www.consiliu.com.br

ESTRE AMBIENTAL S/A.		CODIGO CONSILIU: T044
PROJETO: CENTRAL DE GERENCIAMENTO DE RESIDUOS- IGUAÇU		DATA: MAIO / 2008
TITULO: PLANTA GERAL DO ATERRO SANITÁRIO CONCLUÍDO		MUNICIPIO/ESTADO: Fazenda Rio Grande / PR
VERSÃO: 001	ESCALA: 1:5.000	RESPONSABILIDADE TÉCNICA: CESAR MENEZES
		CREA: 17.008 D/ PR

ANEXO 07

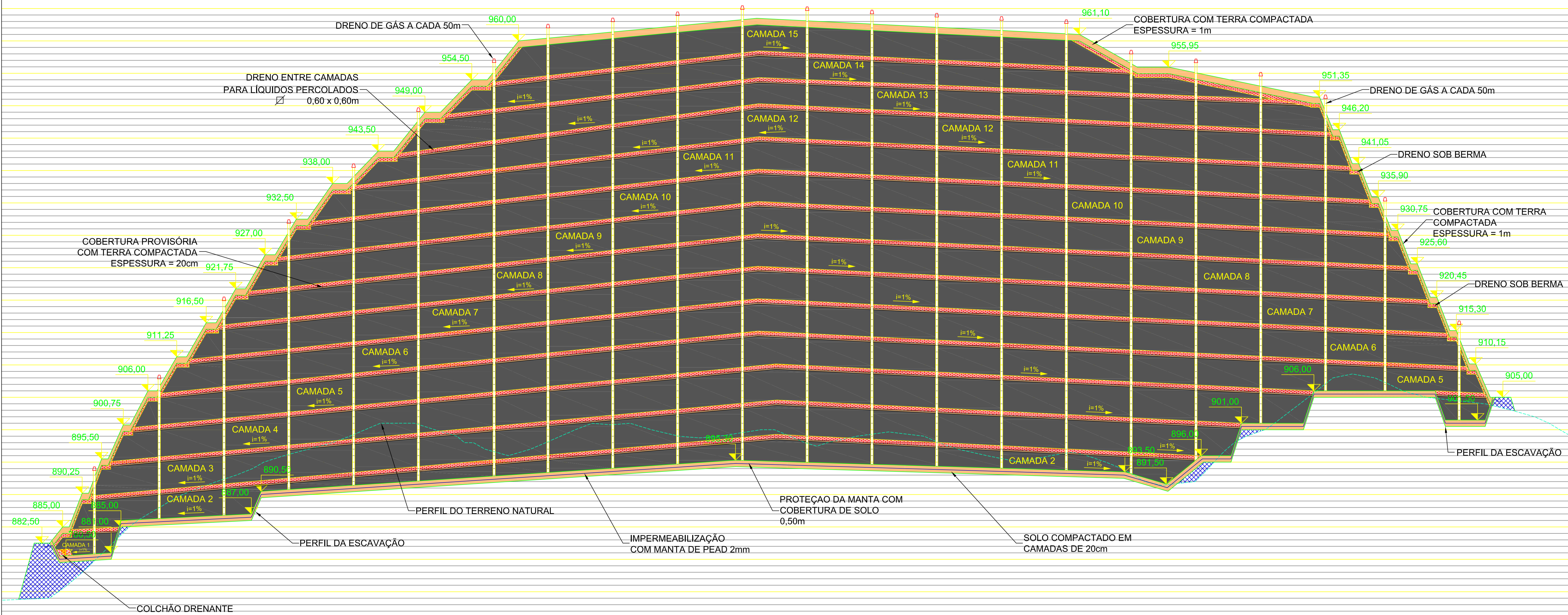

SEÇÃO LONGITUDINAL (A-A)

CONSILIU MEIO AMBIENTE & PROJETOS R. FERNANDO SIMAS, 631 - CEP 80.430-190 FONE/FAX: (41) 3339-7573 E-MAIL: geral@consiliu.com.br www.consiliu.com.br	
ESTRE AMBIENTAL S/A.	
PROJETO: CENTRAL DE GERENCIAMENTO DE RESÍDUOS- IGUAÇU	CÓDIGO CONSILIU: T044 DATA: MAIO / 2008 MUNICÍPIO/ESTADO: Fazenda Rio Grande / PR
TÍTULO: SEÇÃO LONGITUDINAL TÍPICA DO ATERRO SANITÁRIO CONCLUÍDO	
VERSÃO: 001	ESCALA: 1:2.500
RESPONSABILIDADE TÉCNICA: CESAR MENEZES	
CREA: 17.008 D/ PR	

ANEXO 08

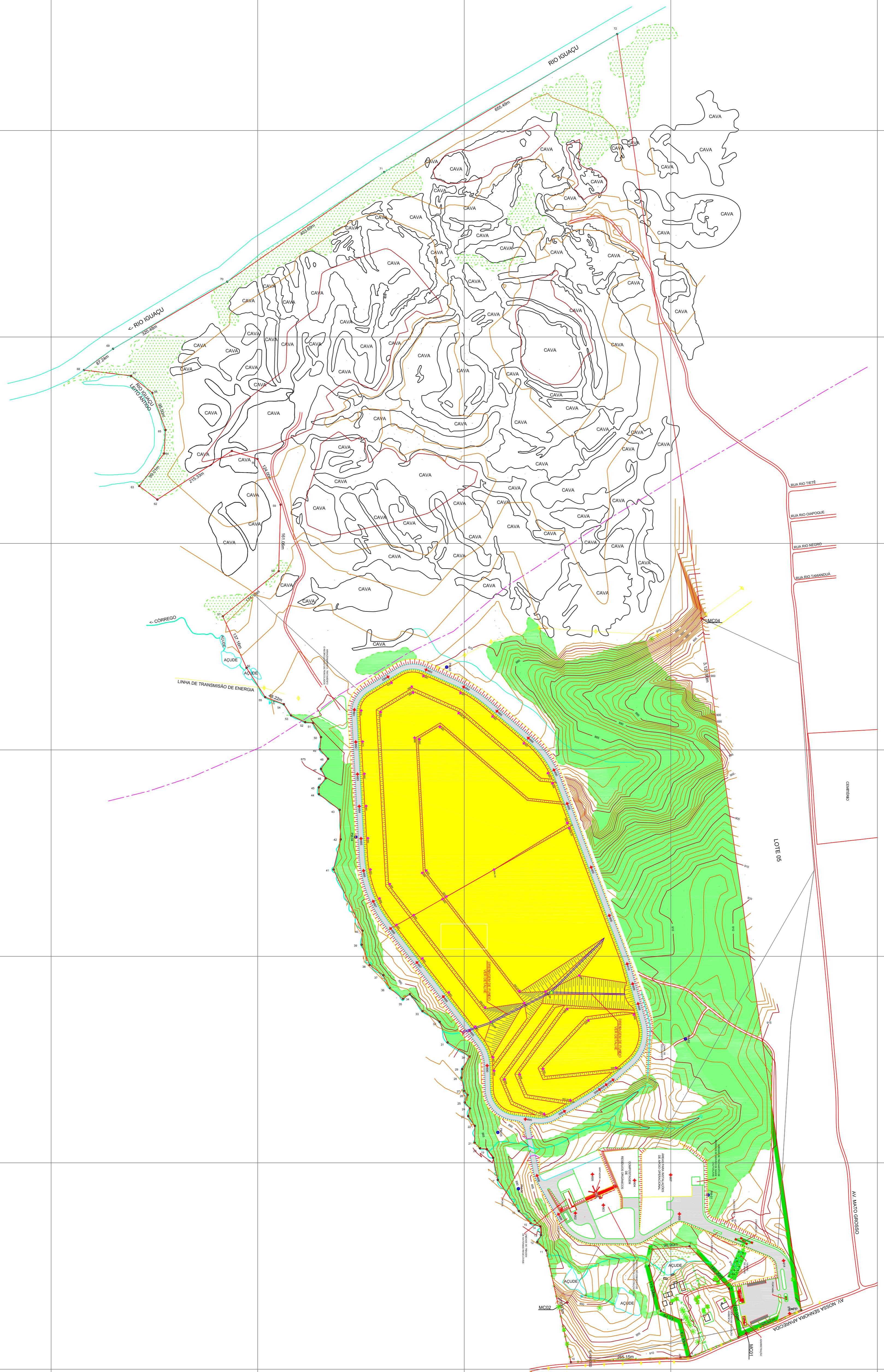
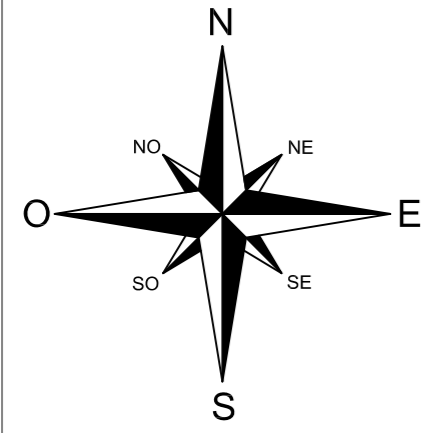

LEGENDA

- ÁREA IMPERMEABILIZADA
- DRENO DE FUNDO
- CAIXA DE PASSAGEM
- COTA DA BASE REGULARIZADA
- COTA FINAL

CONSILIU MEIO AMBIENTE & PROJETOS <small>R. FERNANDO SIMAS, 631 - CEP: 80.430-190 FONE/FAX: (41) 3339-7573 E-MAIL: geral@consiliu.com.br www.consiliu.com.br</small>		
ESTRE AMBIENTAL S/A.	CODIGO CONSILIU: T044 DATA: MAIO / 2008	
PROJETO: CENTRAL DE GERENCIAMENTO DE RESÍDUOS- IGUAÇU MUNICÍPIO/ESTADO: Fazenda Rio Grande / PR		
TÍTULO: PLANTA DA DRENAGEM SUB-SUPERFICIAL DA BASE DO ATERRO SANITÁRIO		
VERSÃO: 001	ESCALA: 1:5.000	RESPONSABILIDADE TÉCNICA: CESAR MENEZES
		CREA: 17.008 D/ PR