

# Prestação de contas CMFRG

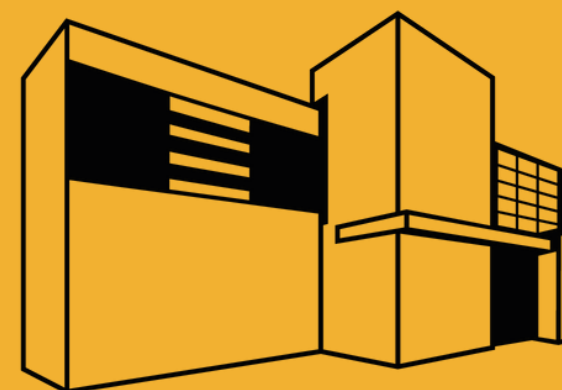

**1º QUADRIMESTRE 2023**



**30 ANOS**  
Câmara Municipal  
Fazenda Rio Grande

# PANORAMA GERAL 1º quadri/2023

Receita corrente líquida  
**R\$ 425.587.482,89**

Limite de 6% da RCL  
destinado ao Legislativo  
**R\$ 25.535.248,97**

Repasse anual fixado na LOA-2023  
**R\$ 10.746.067,50** ↑5%

Duodécimos mensais  
**R\$ 895.505,68**

**Total repassado:**  
**R\$3.582.022,54**

**Limite constitucional de  
70% do repassado para  
gastos com pessoal:**  
**R\$ 2.507.415,78**

# EVOLUÇÃO DA EXECUÇÃO DO ORÇAMENTO

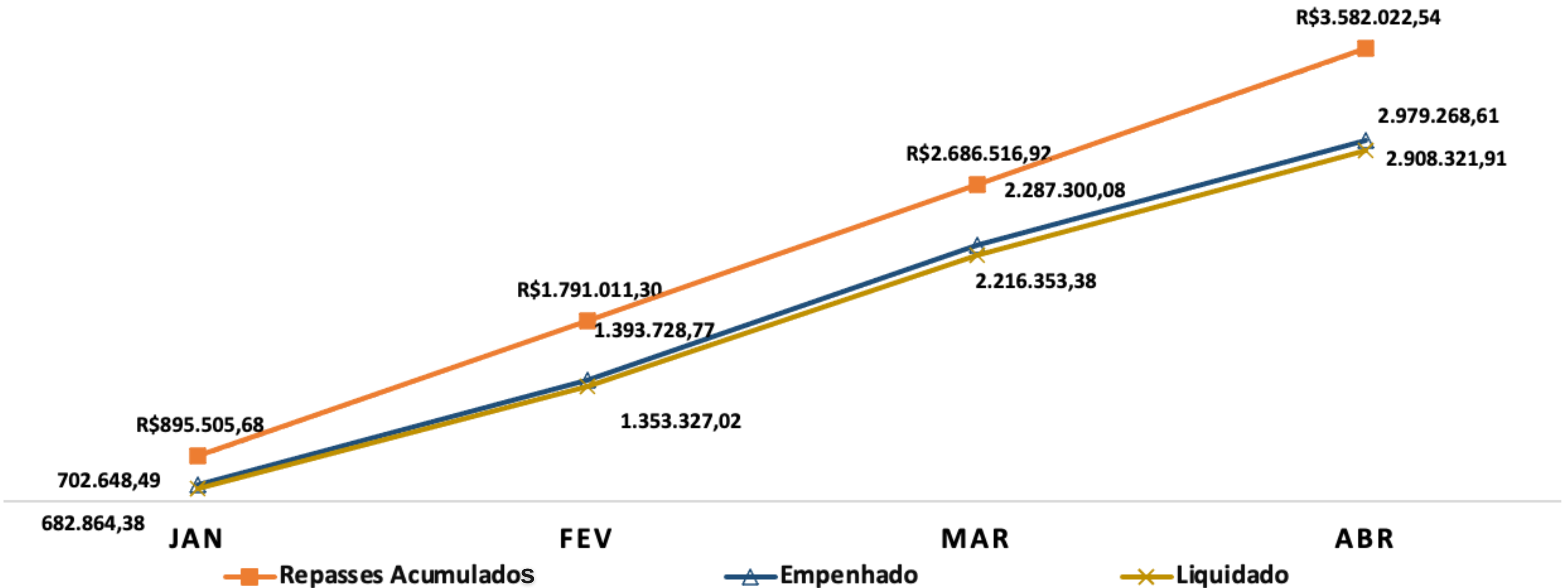

# DESPESAS EMPENHADAS E PAGAS

Despesas de Capital

**R\$ 19.555,50**

Despesas Correntes

**R\$ 349.629,28**

Pessoal e Encargos

**R\$ 2.561.685,89**

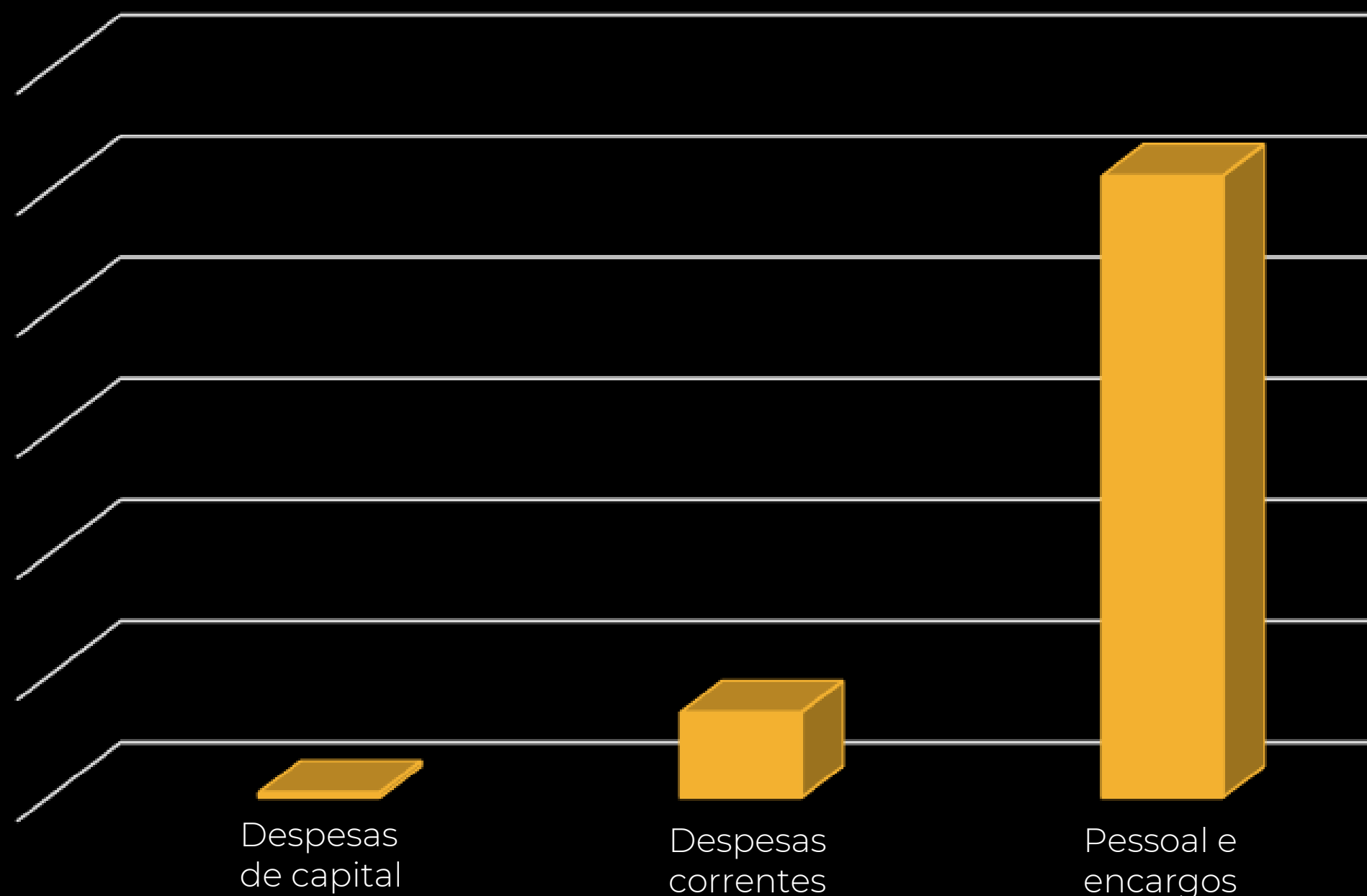

# DESPESAS COM PESSOAL

TOTAL DA FOLHA  
**R\$2.561.685,89**

Vereadores: 13  
Efetivos: 27  
Comissionados: 50  
Autônomo: 1

**Subsídio vereadores: R\$ 512.867,33**

**Salário efetivos: R\$ 460.422,41**

**Salário comissionados: R\$ 1.169.991,27**

**Contrato assessoria jurídica: R\$ 39.200,35**

**Despesas com obrigações  
patronais: R\$ 379.204,13**

**INSS: R\$ 332.042,88**

**FazPrev R\$ 47.161,25**

# ESTRATIFICAÇÃO DA FOLHA DE PAGAMENTO

**Comissionados**  
**54%**

**Autônomos**  
**2%**

**Vereadores**  
**24%**

**Efetivos**  
**20%**

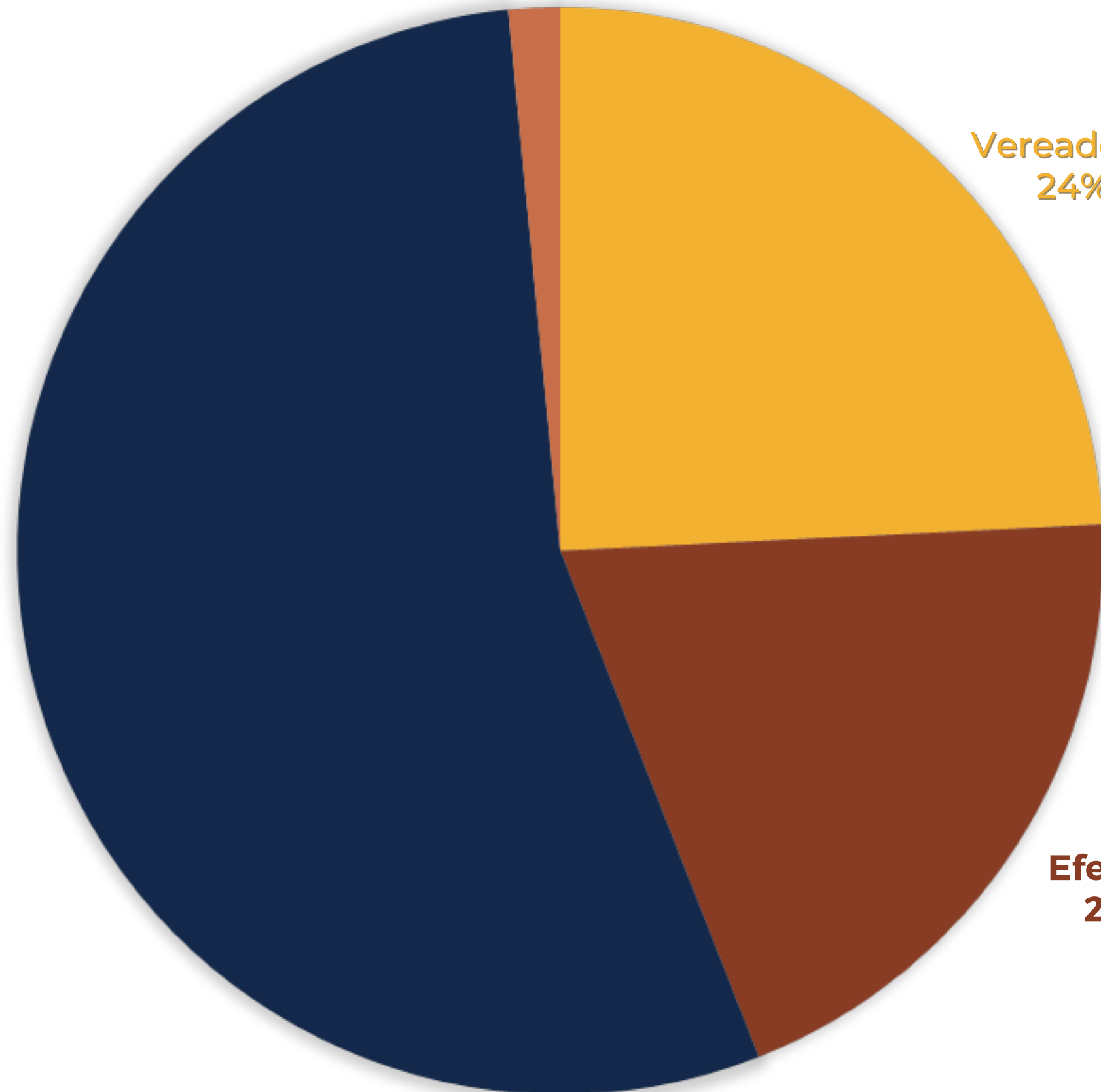

Despesas com pessoal: R\$ 2.561.685,89

# DESPESAS COM PESSOAL

Limite conforme Lei de Responsabilidade Fiscal (101/2000)

Evolução dos gastos em relação aos 6% da Receita Corrente Líquida

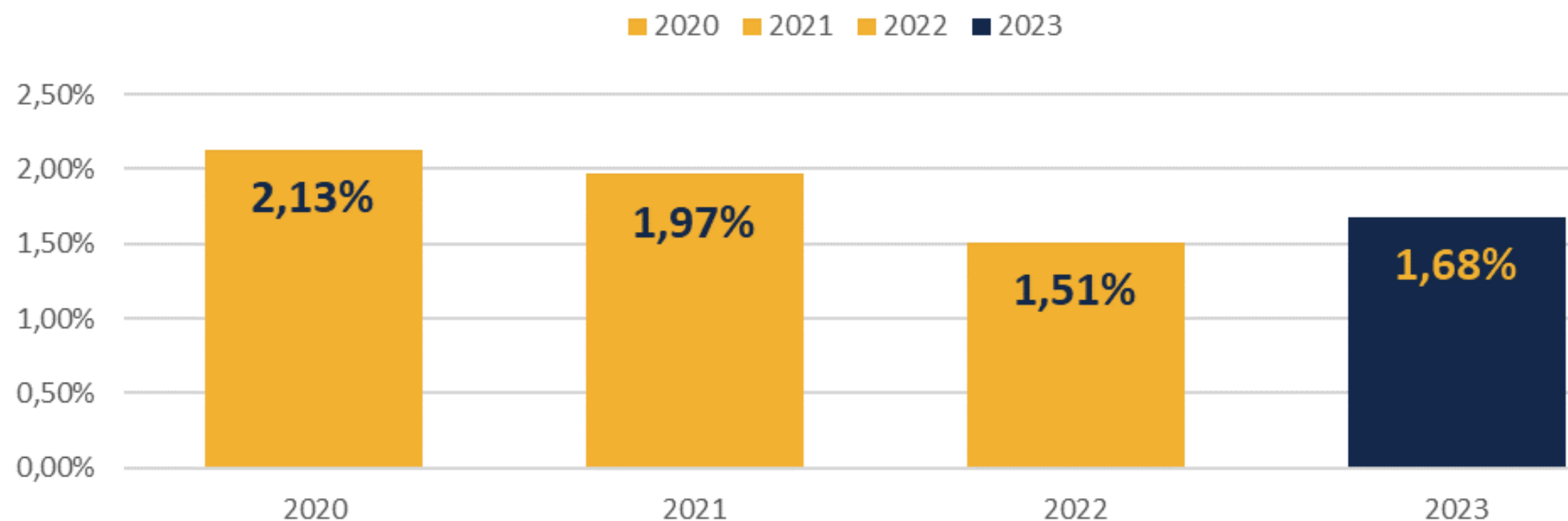

Limite de 60% da Receita Corrente Líquida com Pessoal.

54% para o Poder Executivo.

6% para o Poder Legislativo: R\$ R\$ 25.535.248,97.

# DESPESAS CORRENTES

<b>DESPESAS</b>		<b>VALOR</b>
Publicidade	R\$	26.779,00
Limpeza e Conservação	R\$	35.366,93
Telecomunicações	R\$	22.049,64
Cursos e Treinamentos	R\$	16.820,00
Congressos em Brasília	R\$	40.050,00
Manutenção de Bens	R\$	11.777,21
Informática	R\$	35.950,86
Material de Consumo	R\$	13.690,10
Outros	R\$	32.458,20
<b>TOTAL</b>	<b>R\$</b>	<b>234.941,94</b>

Execução de 28% em relação à Dotação prevista na LOA.



# DESPESAS CORRENTES

## Diárias e locomoções

Diárias

**Vereadores: R\$ 68.987,10**

**Efetivos: R\$ 1.210,30**



*Execução de 71%  
da dotação*

Passagens e Locomoção

**Vereadores: R\$ 44.489,94**



*Execução de 47%  
da dotação*

# DESPESAS DE CAPITAL

## material permanente

DESPESAS DE CAPITAL		VALOR
Smartphone	R\$	7.500,00
Impressora PVC	R\$	9.300,00
Estabilizador	R\$	1.188,00
Bebedouro	R\$	699,00
Painel Informativo	R\$	868,50
<b>TOTAL</b>	<b>R\$</b>	<b>19.555,50</b>

Execução de 6% em relação à Dotação prevista na LOA

# POSIÇÃO DOS RESTOS A PAGAR

INSCRITOS EM 2022	PAGOS	A PAGAR
R\$ 139.400,01	R\$ 115.773,00	R\$ 23.667,01

# RENDIMENTO DE APLICAÇÕES FINANCEIRAS

Saldo do exercício anterior	Rendimentos do quadrimestre	Transferidos no quadrimestre	A transferir para o Executivo
R\$ 108.559,88	R\$ 44.842,81	R\$ 141.171,29	R\$ 12.231,40

# SALDOS BANCÁRIOS EM 30/04/2023

Conta Aplicação	Conta Movimento	Retidos
R\$ 790.486,84	R\$ 1.884,14	R\$ 103.886,51

# A Câmara Municipal está em dia com a Agenda de Obrigações no TCE-PR.

The screenshot shows the TCEPR website interface. At the top left is the TCEPR logo (Tribunal de Contas do Estado do Paraná). To the right are social media icons and utility links like Webmail, Intranet, and Mapa do Site. A search bar contains the text 'Ex.: Lei orgânica, Instrução Normativa, Regimento Interi' and a 'Buscar' button. Below the search bar is a horizontal navigation menu with items: INSTITUCIONAL, TRANSPARÊNCIA DO TCE, CONTROLE SOCIAL, FISCALIZAÇÃO, BIBLIOTECA, JURISPRUDÊNCIA, SERVIÇOS, JURISDICIONADOS (highlighted), IMPRENSA, and CONTATO. A 'Serviços Favoritos' dropdown menu is open, listing various services, with 'Agenda de Obrigações Municipais' selected. The main content area is titled 'Agenda de Obrigações' and includes a description: 'Aqui o gestor municipal vai encontrar informações importantes para que esteja em dia com suas obrigações junto ao TCE. Esta é uma ferramenta que o Tribunal coloca à sua disposição para facilitar a administração dos compromissos, evitando atrasos e possíveis sanções.' Below this is a form with 'Município:' set to 'FAZENDA RIO GRANDE' and 'Entidades Paraestatais:' set to '- Escolha uma Entidade Paraestatal -'. A 'Legenda' section lists various obligations: AUD, RREO, RGF, FP, AM, PCA, ML, PG. A status bar shows 'Em dia' (green dot) and 'Item não atendido' (red dot). Below this, a table shows the status for 'CÂMARA MUNICIPAL DE FAZENDA RIO GRANDE', with green squares indicating compliance for all listed obligations. A yellow callout box at the bottom states 'Entidade está com Agenda de Obrigações em dia'.

<https://www1.tce.pr.gov.br/>

**Acesse o Portal da  
Transparência no site  
da Câmara Municipal  
para conferir outras  
informações.**



Aponte a câmera do seu celular para o Qr code acima.

**A Câmara Municipal  
de Fazenda Rio  
Grande agradece a  
atenção de todos(as)  
e segue disponível  
para quaisquer  
esclarecimentos.**

