

INDICAÇÃO Nº109 /2015

O Vereador Gilberto do dog, juntamente com o Vereador Professor Marcelo , no uso de suas atribuições legais e regimentais submete a plenário a seguinte proposição.



EMENTA: indico que seja feito estudo de viabilidade para a continuação de uma dessas ruas localizada, no Bairro Suzuki, Rua São Domingos Sávio, Rua São Felix, Rua Santa Bernadete, Rua Matinhos.

INDICAÇÃO

Indico que seja expedido oficio ao Exmo Senhor Prefeito Municipal, c/c a secretaria de Urbanismo, para que seja feito estudo de viabilidade para a continuação, de uma dessas rua localizada no Bairro Suzuki. Rua São Domingos Sávio, Rua São Felix, Rua Santa Bernadete, Rua Matinhos.

JUSTIFICATIVA

A pedido de moradores que nos procurarão reivindicando a necessidade de uma das Rua do Bairro Suzuki ter uma saída pois o moradores alegam que o bairro só tem um acesso de entrada.

Fazenda Rio Grande, 11 de maio 2015

Vereador
Gilberto do Dog

Vereador
professor Marcelo

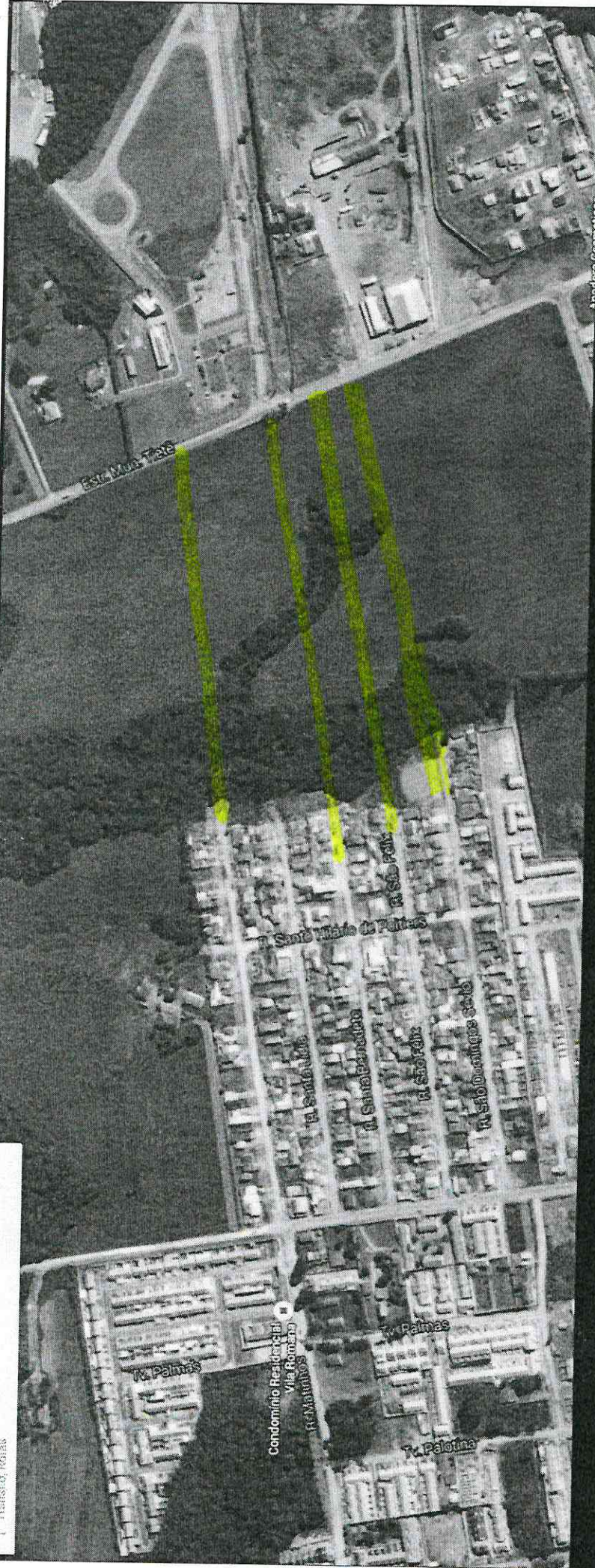

Google

Estado do Parana
MUNICÍPIO DE FAZENDA RIO GRANDE
Ficha do Cadastro Imobiliário

Página: 1/1
Data: 06/05/2015

Dados Gerais

Imóvel/Ano	Inscrição Imobiliária	Setor	Quadra	Lote	Sub	Inscrição Anterior	Ativo	Imposto
16826/ 2015	045.006.0254.001	045	006	0254	001		SIM	4.258,40
Uso						Redução 50%	Matrícula	Taxas
121 - Territorial Publico Municipal						0 - Não Informado		
Proprietário						CNPJ		
PREFEITURA DO MUNICÍPIO DE FAZENDA RIO GRANDE						95.422.986/0001-02		
Co-Responsável								
Localização do Imóvel			Número	Condomínio	Bloco	Apartamento		
661 Rua SAO DOMINGOS SAVIO			S/N					
Espécie			Unidade	Bairro				
407 - Normal			0	313 - SANTA TEREZINHA				
Complemento				Condomínio	Bloco	Apartamento		
End. Notificação			Número	Complemento	Bairro			
JACARANDA			300					6 - NACOES
Cidade			UF	CEP				
Fazenda Rio Grande			PR	83823-901				

Dados do Terreno

Espécie	Característica	Área Terreno	LatP	Area Lote Ideal
407 - Normal	505 - Meio de Quadra	13.189,00	2002	
Testada Ideal	Lado	Planta	Quadra	Lote
	X	0 - Não Informada	C	103
			Zonas	2501 - Outras Zonas

Dados da Edificação

Área construída	Ano Construção	Exercício	Reforma
Lapcprinc	Construção	Nr. Pavimentos	CPU
0	0 - Não Informado		0 - Não Informado

Informações Adicionais

DECRETO Nº 171

Testadas

Nº Testada	Letra/Lado	Seção	Logradouro	Testada	Valor m²
1	B	45	661 - Rua SAO DOMINGOS SAVIO	89,70	68,01
2	D	45	650 - Rua SAO FELIX	16,00	68,01
3	G	45	635 - Rua SANTA BERNADETE	16,00	
4	F	45	176 - Rua MATINHOS	64,27	68,01

Dados dos Lançamento

Area Lote Ideal	Nº Lançamento	IPTU	4.258,40	Receita Isenta
Valor M2 Terreno	68,01	1191861	Total Lançado	4.258,40
Valor Venal Terreno	279.863,91		Nº Parcelas	10,00
Área Total Construída	0,00		Valor Parcela (±)	425,84
Valor M2 Construção				
Valor Venal Prédio	0,00			
Valor Venal Imóvel	279.900,00			

Pagamentos